



BAUMIA[®]
STONE
made by nature



NATURSTEINE
 PIERRES NATURELLES
 NATUURSTENEN
 2015-2016



OUTDOOR DESIGN
 STONES MADE BY NATURE



Ich bin da zu Hause, wo meine Füße den Boden berühren



OUTDOOR DESIGN 2015

STONES MADE BY NATURE

Liebe Gartenfreunde,

bereits während den langen Wintermonaten sehnen wir uns nach dem Frühling, der die stimmungsvollen schönen Momente des Jahres einläutet. Wir helfen Ihnen dabei, Ihre Träume und Wünsche zu atmosphärischen Plätzen in und um Ihr Haus zu verwirklichen!

In unserem Katalog finden Sie einige Anregungen und Ideen für den Start in die neue Gartensaison.

Bevor Sie mit Ihrem Projekt beginnen und ihre Auswahl treffen, möchten wir Sie bitten, die wichtigen Hinweise und Ratschläge in unserem Katalog sorgfältig zu lesen. Hier sind wichtige Informationen aus der langjährigen Erfahrung mit Natursteinen für Sie zusammengestellt.

Wir legen Wert auf zufriedene Kunden, die Ihre kostbare Freizeit in ihrem angelegten Naturstein-Paradies genießen.

Chers amis du jardin,

Après les longs mois d'hiver froids et sombres, tout le monde aspire à retrouver un des plus beaux moments de l'année, le printemps ! Pour pleinement profiter de cette belle période, Bauma Stone va vous seconder pour aménager au mieux votre terrasse et votre jardin.

Vous trouverez dans notre catalogue de nombreuses idées pour bien démarrer la saison du jardin !

Mais avant de commencer votre projet, notre but est d'aussi vous offrir les meilleurs conseils. Ces informations, que vous pourrez lire en parcourant notre catalogue, sont le résultat de nos bons contacts avec les professionnels de la pose et les carrières qui fabriquent les produits proposés. Nous voulons simplement vous faire profiter de notre expérience du monde de la pierre naturelle.

Rien n'est plus important pour nous que la satisfaction du client qui profite de sa terrasse et de son jardin !

Beste tuin vrienden,

na de lange, donkere wintermaanden, kijken we volop uit naar de lente die de mooiste momenten van het jaar aankondigt. Bauma Stone helpt u daarbij, om uw dromen en wensen in en rond uw woning naar believen te kunnen verwezenlijken!

In onze catalogus vindt u al een aantal mooie ideeën voor de start van het nieuwe tuinseizoen.

Maar alvorens met je nieuwe tuinproject te starten, willen wij u er toch op wijzen, de goede raad en informatie die in onze catalogus staat zorgvuldig te lezen. Deze toch wel belangrijke informatie is het resultaat van onze goede contacten met de plaatser, maar evenzeer door onze jarenlange ervaring in de wereld van natuursteen.

Tevreden klanten zijn dan ook zeer belangrijk voor ons, wij willen dan ook graag dat al onze klanten kunnen genieten van hun eigen natuursteenparadijs.



LUXEMBOURG: WEISWAMPACH



BELGIUM: HERMALLE-SOUS-ARGENTEAU



GERMANY: ALSDORF (AACHEN)

BAUMA STONE

IST - EST - IS:



... seit einigen Jahren ein, im deutschsprachigen Gebiet Belgiens entstandenes führendes Familienunternehmen, mit eigenem Naturstein Import und Vertrieb ins In- und Ausland.

Um unsere Kundschaft optimal bedienen zu können, beliefern wir aus 2 verschiedenen Standorten: 1 Standort in Belgien - 1 Standort in Deutschland.

Wir freuen uns, Ihnen unseren neuen BAUMA STONE Katalog vorstellen zu dürfen. Auch in diesem Jahr präsentieren wir Ihnen eine große Auswahl an Natursteinen für den Außenbereich.

Entdecken Sie selbst die einzigartige Vielfalt des Natursteins, der mit Hilfe unserer Mutter Natur, jedem Garten seinen ganz persönlichen Charme verleiht.

... une société familiale wallonne avec une longue expérience de la pierre naturelle. Aujourd'hui nous sommes tous les jours à votre service pour vous proposer le meilleur de la pierre depuis notre tout nouveau dépôt central d'Hermalle (Liège) et à Alsdorf (Aix-La-Chapelle) en Allemagne.

La gamme BAUMA STONE, présentée dans notre catalogue OUTDOOR, est pour nous un résumé de coups de coeur, de rencontres et de voyages aux quatre coins de la Terre.

Nous espérons qu'il vous donnera des idées, des envies et qu'il vous procurera autant de plaisir à lire que nous en avons eu à le confectionner. Bonne lecture!

... al meerdere jaren een gerenommeerd familiebedrijf ontstaan in hoog België, dat na de oprichting snel gegroeid is.

Vanuit onze verschillende depots in België en Duitsland staan onze toegewijde medewerkers dagelijks voor u klaar om u het beste van natuursteen voor te stellen, hetzij voor OUTDOOR of INDOOR toepassingen.

Het BAUMA STONE gamma, zoals voorgesteld in de catalogi OUTDOOR en INDOOR, is voor ons niet alleen een samenvatting van onze producten maar ook een aanrader om uw al ideeën te realiseren. Een ware reis doorheen alle continenten van de wereld.

Wij hopen dat deze catalogus uw dromen inspireert naar prachtige realisaties en wij wensen u alvast veel leesplezier.

Cohnen Horst



01



STONE
13

- 14 Pflastersteine - Pavés - Kasseien
- 20 Gebrauchte Pflastersteine - Pavés de réemploi - herbruikte Kasseien
- 25 Befahrbare Pflasterplatten
Pavés carrossables - Voor personenwagenverkeer
- 28 Bordsteine - Bordures - Boordstenen
- 36 L&S- Waterline
- 38 Mauersteine - Eléments de mur - Muurblokken
- 44 Mauerabdeckung - Couvre-murs - Muurafdekking
- 46 Verblender - Plaquettes - Muurstrips
- 58 Rock
- 62 Palisaden - Palissades - Palissaden
- 72 Blockstufen - Marches - Traptreden
- 80 Tritt- und Setzstufen - Marches et contremarches - Treden & tegentreden

Außenplatten - Dalles extérieures - Buitentegels

- 84 Blaustein / Pierre Bleue / Blauwe hardsteen
- 98 Kalkstein / Calcaire / Kalksteen
- 110 Granit
- 118 Travertin
- 120 Sandstone
- 122 Quarzit
- 124 Polygonal

- 125 Verlegeanleitung - Instructions de pose - Plaatsingsvoorschriften
- 126 Schwimmbadumrandung - Margelles - Zwembadboord
- 130 Bau-Ceram
- 138 Zierkies - Gravier - Sierkiezel

02



BELGIAN BLUESTONE
148

- 150 Ein Stein aus Tradition
Une pierre de tradition
Een traditionele steen

03



ACCESSOIRES
154

- 156 Steinkörbe - Gabions - Steenkorven
- 160 Bauga - Baugafix
- 162 Baugafix-BBQ
- 164 Baugone
- 176 Bau-Fence
- 178 Hochbeet - Jardinières surélevées - Bloembakken
- 182 Bau-Grass
- 184 Bau-Gravel
- 186 Nidagravel
- 188 Fugenmörtel - Mortier de jointoiement - Voegmortel
- 190 L&S-Cover
- 192 Bauma Stone - Stone Clean
- 194 Beleuchtung - Eclairage - Verlichting

04



DECO
196

- 196 Briefkästen - Boîtes aux lettres - Brievenbussen

05



SERVICE
198

- 200 3D
- 202 Terrazza Clean
- 203 Flex
- 205 Lithofin

- 206 Allgemeine Bedingungen
Conditions générales
Algemene voorwaarden



Fussgänger
piétonnier
voetganger



PKW-Befahrbar
carrossable
personenwagens



= nur mit vollen Paletten erhältlich
= vendu par palette complète
= enkel mogelijk met volle paletten



... FÜR EIN GUTES RESULTAT

- 01 Kalkulieren Sie einen Verschnitt von 5% bei der Ermittlung Ihrer Gebrauchsmenge ein. Ordern Sie dann alles in einer Bestellung
- 02 Kontrollieren Sie die verschiedenen Paletten & Kisten und mischen Sie diese bei der Verlegung
- 03 Nur mit weissem Zement, gewaschenem Sand und kontrollierten Material arbeiten
- 04 1,5% Mindestgefälle und Drainage vorsehen
- 05 Ausreichend Dehnungsfugen vorsehen
- 06 Verlegebedingungen von DIN CSTC beachten und die allgemeinen Bedingungen durchlesen
- 07 Fugenmörtel erst auf kleiner Oberfläche testen
- 08 Pflegeprodukte erst auf kleiner Oberfläche testen
- 09 Streusalz und säurehaltige Mittel vermeiden
- 10 Regelmässige Pflege mit Naturstein-Pflegeprodukten/Stone-Clean

Die Bilder im Katalog sind für ästhetische Zwecke bestimmt und sind nicht als Hinweise zur Verlegung geeignet!

Wichtig: Lesen Sie die Allgemeinen Bedingungen durch ! Seite 207

... POUR UN BON RESULTAT

- 01 Passer la commande en une fois en tenant compte de la règle des 5%
- 02 Inspecter les produits et mélanger les pierres des différentes palettes
- 03 Travailler avec du ciment blanc et du sable lavé
- 04 Respecter une pente de 1,5cm + la drainage
- 05 Prévoir tous les joints de dilatation nécessaires
- 06 Respecter les conseils de pose de la CSTC et de la DTU et lire nos conditions générales
- 07 Tester le produit de rejointoyage sur une surface limitée avant d'effectuer tout le travail
- 08 Tester les produits d'entretien sur une surface limitée
- 09 Eviter les acides et sels de déneigement
- 10 Entretenir régulièrement vos pierres et les nourrir avec des produits adaptés (Stone-Clean)

Les photos du catalogue sont indicatives et ne peuvent être utilisées comme conseils de pose !

En plus: Voir les conditions générales page 209

... VOOR EEN GOED RESULTAAT !

- 01 Bestel in 1x en hou rekening met de 5% regel
- 02 Controleer en meng zorgvuldig de producten van verschillende paletten
- 03 Gebruik steeds wit cement en zuiver gewassen zand
- 04 Respecteer een helling van 1,5cm en een drainage
- 05 Voorzie alle noodzakelijke uitzetvoegen
- 06 Respecteer de plaatsingsvoorschriften van het WTCB en lees onze algemene voorwaarden
- 07 Test eerst uw voegmortel op een klein oppervlak alvorens van start te gaan
- 08 Test eerst uw onderhoudsproduct op een klein oppervlak alvorens van start te gaan
- 09 Vermijd zuren en dooizouten
- 10 Regelmatig onderhoud van natuursteen met daarvoor bestemde producten (Bauma Stone Stone-Clean)

De foto's in de catalogus dienen enkel ter illustratie, en kunnen niet aangewend worden als algemene regel qua plaatsing !

Belangrijk: zie ook algemene verkoopvoorwaarden pagina 211

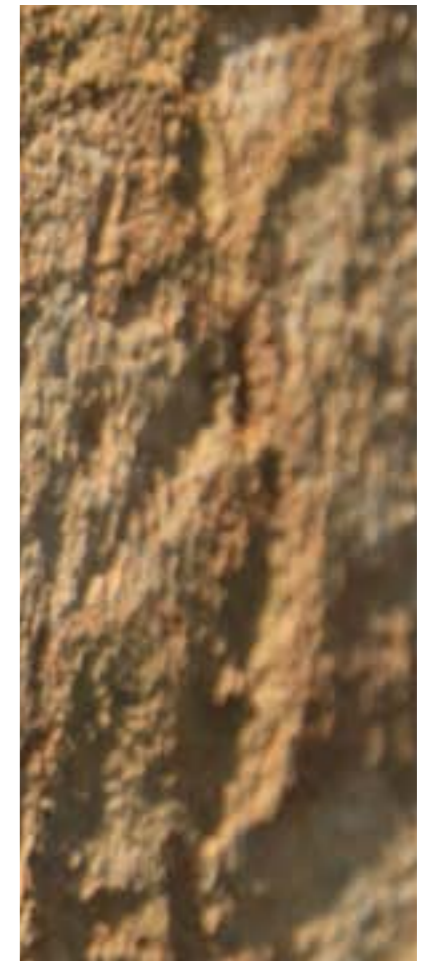

PFLASTERSTEINE / PAVÉS / KASSEIEN

Kandla Grau	14x14x5-7 cm + 14x20x5-7 cm	(Seite / Page / Pagina 14)
Kandla Multicolor	14x14x5-7 cm + 14x20x5-7 cm	(Seite / Page / Pagina 14)
Kandla White/Beige	14x14x4-6 cm	(Seite / Page / Pagina 14)
Kavala	10x20x3-5 cm	(Seite / Page / Pagina 16)

BORDURE / BORDURES / BOORDSTENEN

Luna	5x20x100 cm	(Seite / Page / Pagina 32)
Corten	2x14,5x120 cm + 5x14,5x120 cm	(Seite / Page / Pagina 34)
Inox	2x14,5x120 cm + 5x14,5x120 cm	(Seite / Page / Pagina 34)

MAUERSTEINE / ELEMENTS DE MUR / MUURBLOKKEN

Rennes	7-12 x 20-25 x 20-25 cm	(Seite / Page / Pagina 38)
Dorata	7,5x18-20x30-60 cm / 15x18-20x30-60 cm / 22,5x18-20x30-60 cm	(Seite / Page / Pagina 38)
Bronzato	7,5x18-20x30-60 cm / 15x18-20x30-60 cm / 22,5x18-20x30-60 cm	(Seite / Page / Pagina 38)
Toppolino	7,5x18-20x30-60 cm / 15x18-20x30-60 cm / 22,5x18-20x30-60 cm	(Seite / Page / Pagina 38)

VERBLENDER / PLAQUETTES / MUURSTRIPS

Brussel / Rocherfort / Ciney / Bertrix	(Seite / Page / Pagina 50)
Arena / Creta 1 / Creta 3 / Venezia 1 / Venezia 4 / Parma / Rodos	(Seite / Page / Pagina 52)
California 1 / California 2 / Grenada 2 / Nepal 1 / Nepal 2 / Nepal 3 / Calabria	(Seite / Page / Pagina 54)
Arosa / Ravenna / Elena	(Seite / Page / Pagina 56)

AUSSENPLATTEN / DALLES EXTERIEURES / BUITENTEGELS

Luna	20x20x2,5 / 40x40x2,5 / 60x60x2,5 cm	(Seite / Page / Pagina 92)
Columbo	20x20x2,5 / 20x20x5 cm	(Seite / Page / Pagina 102)
Vanilla	Opus A 3 cm	(Seite / Page / Pagina 118)

PALISADEN / PALISSADES / PALISSADEN

Kandla Grey	50x100x3-5 cm / 50x150x3-5 cm	(Seite / Page / Pagina 62)
Kandla Multi	50x100x3-5 cm / 50x150x3-5 cm	(Seite / Page / Pagina 62)
Jersey	8x25x50 / 8x25x75 / 8x25x100 / 8x25x125 / 8x25x150 cm 8x50x125 / 8x50x175 / 8x50x225 cm	(Seite / Page / Pagina 68)
Eifel	8x50x125 / 8x50x175 / 8x50x225 cm	(Seite / Page / Pagina 68)
Mira	30x80x3 / 30x100x3 / 30x120x3 / 50x100x3 /	(Seite / Page / Pagina 70)

BAU-CERAM

Julie, Eifel, Jersey, Bluestone Dark, Bluestone Light, Capri	(Seite / Page / Pagina 132)
Roma, Milano, Hard Rock Beton, Wire, Apogeo	(Seite / Page / Pagina 134/136)

ZIERKIES / GRAVIERS / SIERKIESEL

Yellow-Sun Splitt / Yellow-Sun Rondo / Selda Splitt	(Seite / Page / Pagina 142+144)
------------------------------------------------------------	---------------------------------

BAUGAFIX-BBQ

(Seite / Page / Pagina 162)

BAUGONE 10 cm + 15 cm + 23 cm

(Seite / Page / Pagina 168)

BAU-GRAVEL 160x120x3 / 160x120x4 cm

(Seite / Page / Pagina 184)

SERVICE 3D

(Seite / Page / Pagina 200)



Un pas, un sentiment, pour toute la vie...

01



STONE

KANDLA



NEW

GRAUWACKE - GRES - GRES

■ GREY - GESPALTEN / CLIVÉ / GEKLOVEN

in Kisten / en caisse / in Kisten

071727-1414005	14x14x3-5 cm	+ - 80 kg/m ²	+ - 15,47 m ² /Pal.
071727-1010006	10x10x4-6 cm	+ - 100 kg/m ²	+ - 14,47 m ² /Pal.
071727-1414006	14x14x4-6 cm		+ - 10,00 m ² /Pal.
071727-1414007	14x14x5-7 cm	+ - 115 kg/m ²	+ - 11,5 m ² /Pal.
071727-1420007	14x20x5-7 cm		+ - 11,7 m ² /Pal.
071727-1010008	10x10x6-8 cm	+ - 130 kg/m ²	+ - 9,86 m ² /Pal.
071727-1414008	14x14x6-8 cm		+ - 8,00 m ² /Pal.
071727-1016008	10x16x6-8 cm		+ - 9,00 m ² /Pal.
071727-2020008	20x20x6-8 cm		+ - 10,00 m ² /Pal.
071727-0810008	8x10x7-9 cm	+ - 150 kg/m ²	+ - 10,63 m ² /Pal.

■ MULTICOLOR - GESPALTEN / CLIVÉ / GEKLOVEN

in Kisten / en caisse / in Kisten

071827-1414005	14x14x3-5 cm	+ - 80 kg/m ²	+ - 15,47 m ² /Pal.
071827-1010006	10x10x4-6 cm	+ - 100 kg/m ²	+ - 14,47 m ² /Pal.
071827-1414006	14x14x4-6 cm		+ - 10,00 m ² /Pal.
071827-1414007	14x14x5-7 cm	+ - 115 kg/m ²	+ - 11,5 m ² /Pal.
071827-1420007	14x20x5-7 cm		+ - 11,7 m ² /Pal.
071827-1010008	10x10x6-8 cm	+ - 130 kg/m ²	+ - 9,86 m ² /Pal.
071827-1414008	14x14x6-8 cm		+ - 8,00 m ² /Pal.
071827-1016008	10x16x6-8 cm		+ - 9,00 m ² /Pal.
071827-2020008	20x20x6-8 cm		+ - 10,18 m ² /Pal.
071827-0810008	8-10x7-9 cm	+ - 150 kg/m ²	+ - 10,62 m ² /Pal.
071827-1414010	14x14x8-10 cm	+ - 160 kg/m ²	+ - 7,6 m ² /Pal.

■ WHITE/BEIGE - GESPALTEN / CLIVÉ / GEKLOVEN

in Kisten / en caisse / in Kisten

071327-1414006	14x14x4-6 cm		+ - 10 m ² /Pal.
----------------	--------------	--	-----------------------------

NEW

KANDLA BLACK



KALKSTEIN - CALCAIRE - KALKSTEEN

■ GEBROCHEN / CLIVÉ / GEKLOVEN

in Kisten / en caisse / in Kisten

076350-1414006	14x14x4-6 cm	10 m ² /Pal.
076350-1414008	14x14x6-8 cm	8 m ² /Pal.



3-5 cm
4-6 cm



5-7 cm
6-8 cm
7-9 cm
8-10 cm

08x10 cm = 94 pcs/m²
10x10 cm = 76 pcs/m²
10x16 cm = 50 pcs/m²
10x20 cm = 40 pcs/m²

14x14 cm = 42 pcs/m²
14x20 cm = 30 pcs/m²
20x20 cm = 21 pcs/m²

! Wichtige Infos finden Sie auf Seite 15 + 206
Informations importantes voir page 15 + 208
Belangrijke info vind je op pagina 15 + 210



KANDLA MULTICOLOR



KANDLA GREY



01



STONE

Pflastersteine
Pavés
Kasseien

- HANDBEHAUENE PFLASTERSTEINE

Sandsteine (Kandla) können teilweise oxidieren. Die Oxydierung wird verstärkt bei der Verwendung von säurehaltigen Reinigungsprodukten. Dies zeigt sich nach einigen Wochen und wird sich nach dem ersten Frost wieder verringern. Vorhandene Rostflecken können mit Lithofin Bero behandelt werden.

- Es kann bei Sandsteinen (Kandla) zu leichten Abplatzungen kommen, was jedoch keinen Einfluss auf die Festigkeit hat

HANDGEHOUDEN KASSEIEN

- Kandla kunnen gedeeltelijk roestvlekken vertonen. Dit kan enkele weken na plaatsing reeds voorkomen, maar zal na een eerste vorstperiode sterk verminderen. Dit kan ook steeds behandeld worden met Lithofin Bero.

- Zandstenen kunnen lichte afschilfering vertonen. Dit heeft geen invloed op de kwaliteit.

PAVES NEUFS

- Pour les kandla, il est possible que dans le temps, un certain nombre de pavés montre des taches brunes ou beiges. Cela peut arriver quelques semaines ou mois après la pose. Après quelques périodes de gel, ce phénomène sera fortement réduit. Il n'influence en aucun cas la qualité du produit. On peut aussi traiter à l'aide du produit Lithofin Bero.



KANDLA BLACK

GRANIT



GRANIT - GRANIET

■ GRAU GEBROCHEN / GRIS CLIVÉ / GRIJS GEKLOVEN

in Big Bag

07227-0404060	4x6x4-6 cm	+8,5 m2/TO
07227-0808010	8x10x8-10 cm	+ 5,0 m2/TO
07227-1010020	10x10x20 cm	+ 3,5 m2/TO

BLUESTONE



BELGISCHER BLAUSTEIN - PIERRE BLEUE BELGE - BELGISCHE BLAUWE HARDSTEEN

■ GEBROCHEN / CLIVÉ / GEKLOVEN

Lose / en vrac / los gestort		
07627-0810008	+ 8x10 cm	+ 6,5 m2/TO



■ GESÄGT / SCIÉ / GEZAAGD

Lose / en vrac / los gestort		
07628-0810005	+ 8x10x5 cm	+ 9 m2/TO

KAVALA



QUARZIT

■ GEBROCHEN / CLIVÉ / GEKLOVEN (BIG BAG)

075748-101006	+ 10x10x3-5 cm	+ 11 m2/TO
075748-102006	+ 10x20x3-5 cm	+ 11 m2/TO

NEW



01



STONE

Pflastersteine
Pavés
Kasseien



GRANIT



BLUE STONE

ALIDA



3-5 cm
4-6 cm



5-7 cm
6-8 cm
7-9 cm
8-10 cm

08x10 cm = 94 pcs/m ²	14x14 cm = 42 pcs/m ²
10x10 cm = 76 pcs/m ²	14x20 cm = 30 pcs/m ²
10x16 cm = 50 pcs/m ²	20x20 cm = 21 pcs/m ²
10x20 cm = 40 pcs/m ²	

! Wichtige Infos finden Sie auf Seite 206
Informations importantes voir page 208
Belangrijke info vind je op pagina 210

KAVALA
NEW

BASALT TUR.



BASALT

■ **GEBROCHEN / CLIVÉ / GEKLOVEN**

Lose / en vrac / los gestort

07727-0406006	4x6x4-6 cm	+/- 9,0 m ² /TO
07727-0810008	8x11x8-11 cm	+/- 4,7 m ² /TO
07727-1517015	15x17x15-17 cm	+/- 2,5 m ² /TO

BASALT VIET.



BASALT

■ **GEBROCHEN / CLIVÉ / GEKLOVEN**

in Kisten / en caisse / in Kisten

07728-0406006	4x6x4-6 cm	10 m ² / Pal.
07728-0810008	10x10x8-10 cm	7,5 m ² / Pal.
07728-1020010	10x20x10 cm	



BASALT VIET.



STOCKHOLM



BASALT VIET.

KAVALA

3-5 cm
 4-6 cm

5-7 cm
 6-8 cm
 7-9 cm
 8-10 cm

08x10 cm = 94 pcs/m ²	14x14 cm = 42 pcs/m ²
10x10 cm = 76 pcs/m ²	14x20 cm = 30 pcs/m ²
10x16 cm = 50 pcs/m ²	20x20 cm = 21 pcs/m ²
10x20 cm = 40 pcs/m ²	

! Wichtige Infos finden Sie auf Seite 206
 Informations importantes voir page 208
 Belangrijke info vind je op pagina 210



BASALT VIET.

01



STONE

Pflastersteine
 Pavés
 Kasseien

PORPHYR BELGE



■ GEBRAUCHT & GEBROCHEN / RÉEMPLOI & CLIVÉ / HERBRUIK & GEKLOVEN

Lose / en vrac / los gestort

071927-0810008	8x10x8-10 cm	+ - 6,0 m2/to
071927-1313013	13x13x12-14 cm	+ - 4,0 m2/to
071927-1515015	15x15x12-15 cm	+ - 3,5 m2/to
071927-1818018	18x18x14-18 cm	+ - 3,0 m2/to
071927-1016010	10x16x11-14 cm	+ - 3,7 m2/to
071927-1420013	14x20x12-15 cm	+ - 3,5 m2/to

■ GEBRAUCHT & GESÄGT / RÉEMPLOI & SCIÉ / HERBRUIK & GEZAAGD

Lose/en vrac/los gestort

071927-1420008	14x20x6-8 cm
071927-1515008	15x15x6-8 cm



GRES BELGE



■ GEBRAUCHT & GEBROCHEN / RÉEMPLOI & CLIVÉ / HERBRUIK & GEKLOVEN

Lose / en vrac / los gestort

072027-0911011	9x11x9-11 cm	+ - 5,5 m2/to
072027-1016010	10x16x11-14 cm	+ - 3,7 m2/to
072027-1313013	13x13x12-14 cm	+ - 4,0 m2/to
072027-1515015	15x15x12-15 cm	+ - 3,5 m2/to
072027-1818018	18x18x14-18 cm	+ - 3,0 m2/to
072027-1420013	14x20x12-15 cm	+ - 3,5 m2/to
072027-1212012	12x12x8-10 Platine*	+ - 6,5 m2/to
072027-1414014	14x14x8-10 Platine*	+ - 6,0 m2/to
072027-1616016	16x16x8-10 Platine*	+ - 6,0 m2/to

■ GEBRAUCHT & GESÄGT / RÉEMPLOI & SCIÉ / HERBRUIK & GEZAAGD

Lose/en vrac/los gestort

072027-1420008	14x20x6-8 cm
072027-1515008	15x15x6-8 cm



GESÄGT / SCIÉ / GEZAAGD

GESÄGTE PFLASTERSTEINE

Die Abmessungen und Mengenangaben (m2/to, St. /Palette und St. / BigBag) können von der im Katalog angegebenen Menge abweichen. Gebrauchte Pflastersteine wie Porphyre oder Belgische Grauwacke können manchmal Teerflecken aufweisen. Big Bag: 15 €

PAVES DE RECUPERATION

Les dimensions et quantités (M2 par tonne, pièces par palette ou pièces par big bag) sont indicatives et aucune plainte à ce sujet ne pourra être acceptée. Des taches de goudron ne sont pas exclues sur les pavés de récupération belges. Big Bag: 15 €

RECUPERATIEKASSEIEN

Afmetingen en hoeveelheden (m² per ton, stuks per palet of stuks per big bag) zijn steeds indicatief en klachten hierop worden niet aanvaard. Vlekken van teer of wegenverf kunnen sporadisch voorkomen op herbruik kasseien. Big Bag: 15 €

Wichtige Infos finden Sie auf Seite 206
Informations importantes voir page 208
Belangrijke info vind je op pagina 210



PORPHYR BELGE



GRES BELGE



GESÄGT / SCIÉ / GEZAAGD

01



STONE

Gebrauchte Pflastersteine
Pavés de réemploi
Kasseien herbruik



GRES BELG



KANDLA GREY



KANDLA MULTI



BASALT VIET.



BLUESTONE



GRES BELGE

01



STONE

Pflastersteine
Pavés
Kasseien

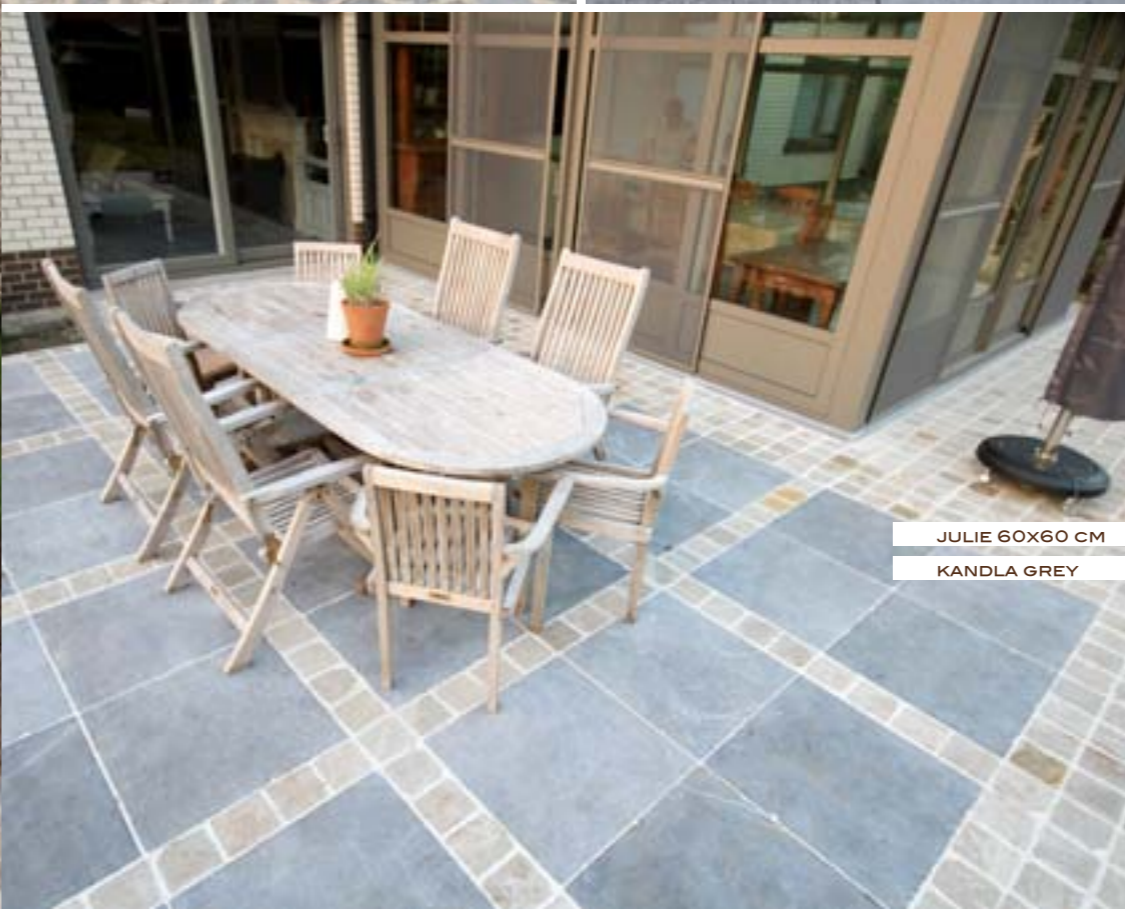

JULIE 60X60 CM
KANDLA GREY

TARA



BLAUSTEIN - PIERRE BLEUE - BLAUWE STEEN

- DUNKEL GESCHLIFFEN & GETROMMELT
ADOUCIE & TAMBOURINÉE
DONKER VERZOET & GETROMMELD

041122-1515050	15x15x5 cm	10,01 m2/Pal.
041122-2020050	20x20x5 cm	10,00 m2/Pal.

ALIDA



BLAUSTEIN - PIERRE BLEUE - BLAUWE STEEN

- GETROMMELT / TAMBOURINÉE / GETROMMELD

04622-1515050	15x15x5 cm	7,2 m2/Pal.
04622-2020050	20x20x5 cm	7,2 m2/Pal.
04622-2005050	20x5x5 cm	7,2 m2/Pal.
04622-1212040	12x12x4 cm	9,00 m2/Pal.
04622-1218040	12x18x4 cm	9,72 m2/Pal.
04622-1824040	18x24x4 cm	9,72 m2/Pal.
04622-0000040	Opus C - 12x12 / 12x18 / 18x24x4 cm	

JULIE



BLAUSTEIN - PIERRE BLEUE - BLAUWE STEEN

- GESCHLIFFEN ANTIK / ADOUCIE & ANTIQUE / VERZOET & ANTIK

04623-2007050	20x7x5 cm	9,80 m2/Pal.
04623-2020050	20x20x5 cm	7,20 m2/Pal.
04623-1212040	12x12x4 cm	9,00 m2/Pal.
04623-1218040	12x18x4 cm	9,72 m2/Pal.
04623-1824040	18x24x4 cm	9,72 m2/Pal.
04623-0000040	Opus C - 12x12 / 12x18 / 18x24x4 cm	

NELLA



BLAUSTEIN - PIERRE BLEUE - BLAUWE STEEN

- GESCHLIFFEN ANTIK / ADOUCIE & ANTIQUE / VERZOET & ANTIK

04638-1212040	12x12x4 cm	9,00 m2/Pal.
04638-1218040	12x18x4 cm	9,72 m2/Pal.
04638-1824040	18x24x4 cm	9,72 m2/Pal.
04638-0000040	OPUS C 12x12 / 12x18 / 18x24x4 cm	



ALIDA



JULIE



01



STONE

Befahrbare Pflasterplatten
Pavés carrossables
Voor personenwagen-
verkeer



TARA



ALIDA



NELLA

GESÄGTE PFLASTERSTEINE
Gesägte Pflastersteine haben immer Maßabweichungen. Dies sollte bei der Verlegung berücksichtigt werden

PAVES CARROSSABLES SCIÉS
Les pavés carrossables sciés ont des tolérances dimensionnelles plus grandes que les pavés béton fabriqués dans des moules. Tenez-en compte pour la pose.

GEZAAGDE STRAATSTENEN
Gezaagde straatstenen hebben grotere maatafwijkingen dan betonklinkers. Hier moet men dus rekening mee houden bij de plaatsing.

! Wichtige Infos finden Sie auf Seite 206
Informations importantes voir page 208
Belangrijke info vind je op pagina 210

=> 4 cm = +/- 100 kg/m2 => 5 cm = +/- 150 kg/m2



NELLA



TARA

MIAMI



KALKSTEIN - CALCAIRE - KALKSTEEN

■ GESPALTEN & RUSTIKAL / CLIVÉE & RUSTIQUE / GEKLOVEN & ANTIK

156451-1212050	12x12x5 cm	10,08 m2/Pal.
156451-1218050	12x18x5 cm	10,58 m2/Pal.
156451-1824050	18x24x5 cm	10,36 m2/Pal.
156451-0000050	OPUS C 12x12 / 12x18 / 18x24x5 cm	



MIAMI



BOSTON

BOSTON



KALKSTEIN - CALCAIRE - KALKSTEEN

■ GESPALTEN & RUSTIKAL / CLIVÉE & RUSTIQUE / GEKLOVEN & ANTIK

156351-1212050	12x12x5 cm	10,08 m2/Pal.
156351-1218050	12x18x5 cm	10,58 m2/Pal.
156351-1824050	18x24x5 cm	10,36 m2/Pal.
156351-0000050	OPUS C 12x12 / 12x18 / 18x24x5 cm	

SEATTLE



KALKSTEIN - CALCAIRE - KALKSTEEN

■ GESPALTEN & RUSTIKAL / CLIVÉE & RUSTIQUE / GEKLOVEN & ANTIK

272723-1212050	12x12x5 cm	10,08 m2/Pal.
272723-1218050	12x18x5 cm	10,58 m2/Pal.
272723-1824050	18x24x5 cm	10,36 m2/Pal.
272723-0000050	OPUS C 12x12 / 12x18 / 18x24x5 cm	



SEATTLE



ALIDA

PATRIMOINE



BELGISCHER BLAUSTEIN - PIERRE BLEUE BELGE - BELGISCHE BLAUWE HARDSTEEN

■ GETROMMELT / VIEILLIE / GETROMMELD

04822-2020050	20x20x5 cm	14,40 m2/Pal.
04822-2211050	22x11x5 cm	13,07 m2/Pal.



PATRIMOINE

COLUMBO

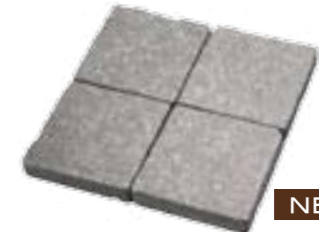

NEW

KALKSTEIN - CALCAIRE - KALKSTEEN

■ GESCHLIFFEN ANTIK / ADOUCIE & ANTIQUE / VERZOET & ANTIK

271828-2020050	20x20x5 cm	7,2 m2/Pal.
----------------	------------	-------------



TARA

01



STONE

Befahrbare Pflasterplatten
Pavés carrossables
Voor personenwagen-
verkeer



MIAMI

GESÄGTE PFLASTERSTEINE

Gesägte Pflastersteine haben immer Maßabweichungen. Dies sollte bei der Verlegung berücksichtigt werden

PAVES CARROSSABLES SCIÉS

Les pavés carrossables sciés ont des tolérances dimensionnelles plus grandes que les pavés béton fabriqués dans des moules. Tenez-en compte pour la pose.

GEZAAGDE STRAATSTENEN

Gezaagde straatstenen hebben grotere maatafwijkingen dan betonklinkers. Hier moet men dus rekening mee houden bij de plaatsing.

- ! Wichtige Infos finden Sie auf Seite 206
- ! Informations importantes voir page 208
- ! Belangrijke info vind je op pagina 210

=> 4 cm = +/- 100 kg/m2 => 5 cm = +/- 150 kg/m2

KANDLA GREY



SANDSTEIN - GRES - ZANDSTEEN

■ GESPALTEN / CLIVÉE / GEKLOVEN

03017-0820100 +-8x20x100 cm 40 kg 30 St./pc./ Pal.

KANDLA MULTI



SANDSTEIN - GRES - ZANDSTEEN

■ GESPALTEN / CLIVÉE / GEKLOVEN

03018-0820100 +-8x20x100 cm 40 kg 30 St./pc./ Pal.
01018-0825300 +-8x25x100 cm 50 kg 24 St./pc./ Pal.



■ GESPALTEN & SCHARIERT MIT FASE CLIVÉE & CISELÉE AVEC CHANFREIN GEKLOVEN & GEFRIJND MET AFSCHUINING

03018-1425300 +- 13-15x25x100 cm 95 kg 12 St./pc./ Pal.

STOCKHOLM



GRANIT - GRANIET

■ GESTOCKT / BOUCHARDÉE / GEHAMERD

03211-0620100 6x20x100 cm 32 kg 48 St./pc./ Pal.
03211-0820100 8x20x100 cm 43 kg 32 St./pc./ Pal.
01215-1025050 10x25x50 cm 34 kg 40 St./pc./ Pal.
01215-1025300 10x25x100 cm 69 kg 20 St./pc./ Pal.

JERSEY



GRANIT - GRANIET

■ GEFLAMMT & FASE / FLAMMÉE & CHANFREIN / GEVLAMD & AFSCHUINING

03413-0620100 6x20x100 cm 32 kg 32 St./pc./ Pal.
03413-0630100 6x30x100 cm 48 kg 15 St./pc./ Pal.
01413-0825100 8x25x100 cm 52 kg 24 St./pc./ Pal.

BERLIN



GRANIT - GRANIET

■ GESCHLIFFEN & FASE / ADOUCIE & CHANFREIN / VERZOET & AFSCHUINING

03412-0620100 6x20x100 cm 32 kg 32 St./pc./ Pal.

! Wichtige Infos finden Sie auf Seite 29 + 206
Informations importantes voir page 29 + 208
Belangrijke info vind je op pagina 29 + 210



KANDLA MULTI



JERSEY



STOCKHOLM

01



STONE

Bordure
Bordures
Boordstenen

BORDSTEINE

- Die getrommelten Bordsteine sind handbehalten (antik) und können Maßunterschiede aufweisen.
- Bei Blausteinprodukten ist es möglich, dass Reparaturen (Ausbesserungen mit Kunststoffharz) am Produkt vorgenommen wurden. Dies ist kein Grund zur Beanstandung.

BORDURES

- Les bordures tambourinées ou vieilles sont travaillées à la main et peuvent donc être différentes.
- Des produits en pierre bleue d'une certaine longueur dont les bordures, peuvent parfois avoir des réparations à base de résine. Ce n'est pas un motif de réclamation.

BOORDSTENEN

- Getrommelde of verouderde boordstenen zijn steeds handmatig verouderd en kunnen een onderscheid vertonen
- Producten in blauwe steen, zoals bv. boordstenen, enz. zijn moeilijker te produceren zonder kleine reparaties met een reparatiekit met kunstharz. Deze reparaties zijn eigen en en vormen geen reden tot klacht.

ALASKA



GRANIT - GRANIET

■ GEFLAMMT & FASE / FLAMMÉE & CHANFREIN / GEVLAMD & AFSCHUINING

03212-0620100	6x20x100 cm	32 kg	32 St./pc./ Pal.
01213-1020100	10x20x100 cm	54 kg	28 St./pc./ Pal.

EIFEL



GRANIT - GRANIET

■ GEFLAMMT & FASE / FLAMMÉE & CHANFREIN / GEVLAMD & AFSCHUINING

03712-0620100	6x20x100 cm	32 kg	32 St./pc./ Pal.
01712-1020050	10x20x50 cm	27 kg	56 St./pc./ Pal.
01712-1020100	10x20x100 cm	54 kg	28 St./pc./ Pal.

JULIE



BLAUSTEIN - PIERRE BLEUE - BLAUWE STEEN

■ GESCHLIFFEN ANTIK / ADOUCIE ANTIQUE / VERZOET ANTIK

030623-0520100	5x20x100 cm	27 kg	36 St./pc./ Pal.
030623-0530100	5x30x100 cm	40 kg	20 St./pc./ Pal.

ALIDA



BLAUSTEIN - PIERRE BLEUE - BLAUWE STEEN

■ GETROMMELT / VIEILLIE / GETROMMELD

030622-0515100	5x15x100 cm	20 kg	60 St./pc./ Pal.
030622-0520100	5x20x100 cm	27 kg	40 St./pc./ Pal.
030622-0530100	5x30x100 cm	40 kg	20 St./pc./ Pal.

NORA



BLAUSTEIN - PIERRE BLEUE - BLAUWE STEEN

■ GESCHLIFFEN & FASE / ADOUCIE & CHANFREIN / VERZOET & AFSCHUINING

030620-0515100	5x15x100 cm	20 kg	60 St./pc./ Pal.
030620-0520100	5x20x100 cm	27 kg	40 St./pc./ Pal.
030620-0530100	5x30x100 cm	40 kg	20 St./pc./ Pal.

MONJA



BLAUSTEIN - PIERRE BLEUE - BLAUWE STEEN

■ HELL GESCHLIFFEN & FASE / PONCÉE & CHANFREIN / LICHT GESCHUURD & AFSCHUINING

030739-0515100	5x15x100 cm	20 kg	60 St./pc./ Pal.
030739-0520100	5x20x100 cm	27 kg	40 St./pc./ Pal.
030739-0530100	5x30x100 cm	40 kg	20 St./pc./ Pal.
030739-0620100	6x20x100 cm	32 kg	32 St./pc./ Pal.
030739-0630100	6x30x100 cm	48 kg	15 St./pc./ Pal.

! Wichtige Infos finden Sie auf Seite 29 + 206
 Informations importantes voir page 29 + 208
 Belangrijke info vind je op pagina 29 + 210



NORA



MONJA



RONJA



NORA

01



STONE

Bordure
Bordures
Boordstenen

RONJA



BLAUSTEIN - PIERRE BLEUE - BLAUWE STEEN

- HELLGESCHLIFFEN MIT 1/4 RUNDUNG / PONCÉE AVEC CHANFREIN 1/4 ARRONDI / LICHT VERZOET MET 1/4 AFGEROND

031144-0820100 8x20x100 cm 45 kg 36 St./pc./ Pal.

STANA



BLAUSTEIN - PIERRE BLEUE - BLAUWE STEEN

- GESÄGT, GESCHLIFFEN MIT FASE 1,5CM / SCIÉE, ADOUCIE AVEC CHANFREIN 1,5CM GEZAAGD, VERZOET MET AFSCH. 1,5 CM

03128-0620100 6x20x100 cm 32 kg 36 St./pc./ Pal.

CARA



BLAUSTEIN - PIERRE BLEUE - BLAUWE STEEN

- GEBRAUCHT / RÉEMPLOI / HERBRUIK

03128-153040 15x30x40-120 cm +- 122 kg/m
03128-153000 15x30x Fix lengths

DORATA



TRAVERTIN

- GESCHLIFFEN & GETROMMELT / ADOUCIE & TAMBOURINÉE VERZOET & GETROMMELD

03922-0620100 6x20x100 cm 32 kg 32 St./pc./ Pal.

LUNA



BLAUSTEIN - PIERRE BLEUE - BLAUWE STEEN

- GESCHLIFFEN & FASE / ADOUCIE & CHANFREIN / VERZOET & AFSCHUINING

030630-0520100 5x20x100 cm 27 kg 40 St./pc./ Pal.

NEW



STANA



MONJA



CARA



BELGA

01



STONE

Bordure
Bordures
Boordstenen

! Wichtige Infos finden Sie auf Seite 29 + 206
Informations importantes voir page 29 + 208
Belangrijke info vind je op pagina 29 + 210

STELLA



QUARZIT

■ GESPALTEN / CLIVÉE / GEKLOVEN
2 KÖPFE GESÄGT / 2 CÔTÉS SCIÉS / 2 GEZAAGDE ZIJDEN

013527-5010005	50x100x3-5 cm	70 kg	20 St./pc./ Pal.
013527-5015005	50x150x3-5 cm	105 kg	20 St./pc./ Pal.
013527-5020005	50x200x3-5 cm	140 kg	15 St./pc./ Pal.
013527-5025005	50x250x3-5 cm	175 kg	10 St./pc./ Pal.



STELLA

ALIDA OPUS C

01



STONE

CORTEN



NEW

BETON + CORTEN

■ BETON + CORTEN

03129-0214120	2 x 14,5 x 120 cm	96 St./pc./Pal.
03129-0514120	5 x 14,5 x 120 cm	54 St./pc./ Pal.



CORTEN



INOX

INOX



NEW

BETON + INOX

■ BETON + INOX

03130-0214120	2 x 14,5 x 120 cm	96 St./pc./Pal.
03130-0514120	5 x 14,5 x 120 cm	54 St./pc./ Pal.

SOIGNIES



BELGISCHER BLAUSTEIN - PIERRE BLEUE BELGE - BELGISCHE BLAUWE HARDSTEEN

■ GESÄGT & GETROMMELT / PATINÉE BLEU CLAIR /
LICHT GEPATINEERD EN VEROUDERD

030820-0520100	5x20x100 cm	27 kg	60 St./pc./ Pal.
----------------	-------------	-------	------------------

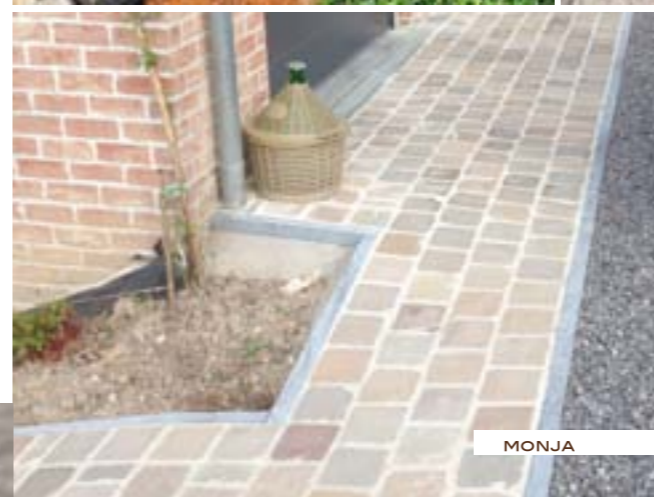

MONJA



CORTEN



NORA

JERSEY

GRANIT - GRANIET

■ GEFLAMMT & FASE / FLAMMÉE & CHANFREIN / GEVLAMD & AFSCHUINING

03413-1515100-A 15x15x100 cm A 45 kg 12 St./pc./ Pal.
 03413-1515100-B 15x15x100 cm B 45 kg 12 St./pc./ Pal.



EIFEL

GRANIT - GRANIET

■ GEFLAMMT & FASE / FLAMMÉE & CHANFREIN / GEVLAMD & AFSCHUINING

03712-1515100-A 15x15x100 cm A 45 kg 12 St./pc./ Pal.
 03712-1515100-B 15x15x100 cm B 45 kg 12 St./pc./ Pal.



MONJA

BLAUSTEIN - PIERRE BLEUE - BLAUWE STEEN

■ GESANDSTRAHLT MIT FASE / SABLÉE ET CHANFREINÉE
 GEZANDSTRAALD MET AFSCHUINING

030739-1515100-A 15x15x100 cm A 45 kg 12 St./pc./ Pal.
 030739-1515100-B 15x15x100 cm B 45 kg 12 St./pc./ Pal.

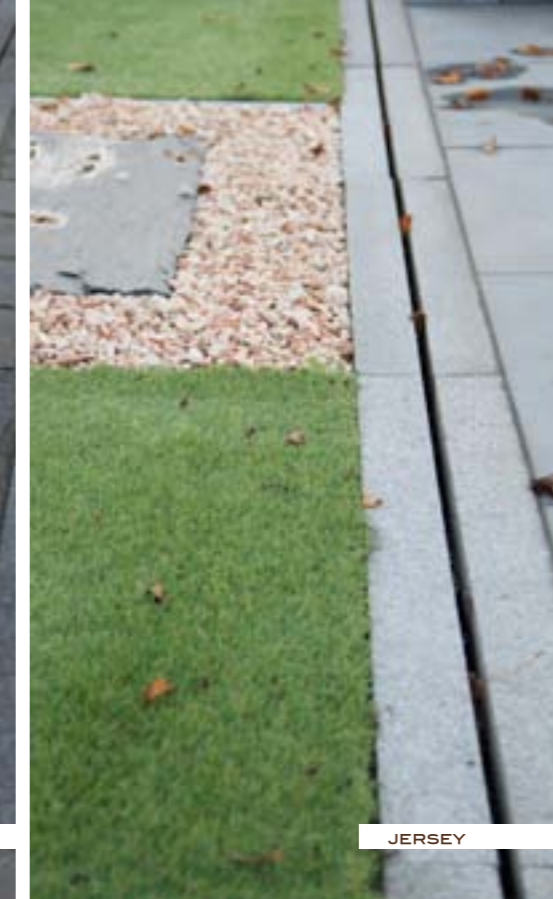

EIFEL

JERSEY



JERSEY



MONJA



A

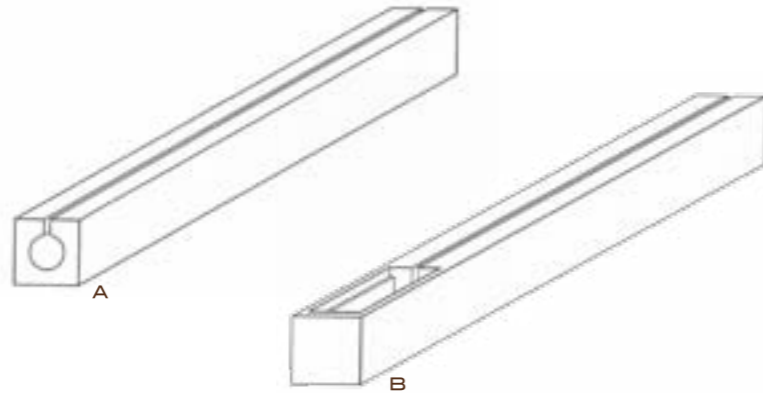

A

B



A



B



B



Nicht befahrbar!
 non carrossable!
 niet voor personenwagens!

01



STONE

L&S Waterline

PORTO



SCHISTE - SCHISTE - LEISTEEN

■ NATUR GEHAUEN / PIERRE NATURELLE BRUT / BREUKRUW

190542-003007 3-7 cm 20-40 cm Tief/large/diep
 190542-007010 7-10 cm
 +- 1,5 TO/Pal
 => +- 2,5 m2/Pal

VERONA



GRAUWACKE / GRES

■ NATUR GEHAUEN / PIERRE NATURELLE BRUT / BREUKRUW

192442-007020 7-20x20-40 cm
 1,2 - 1,4 TO/Big Bag
 => +- 3,5m2/ Big Bag

METZ



SCHIEFER - ARDOISE - LEISTEEN

■ NATUR GEHAUEN / PIERRE NATURELLE BRUT / BREUKRUW

193542-030015 3-15 cm
 +-2,4 m2/TO
 15-40 cm Tief/large/diep
 1 TO / Big Bag

BOURGOGNE



KALKSTEIN - CALCAIRE - KALKSTEEN

■ NATUR GEHAUEN / PIERRE NATURELLE BRUT / BREUKRUW

192627-007090 6-9x9-14x20-50 cm
 1,9 TO/Pal. = +- 8 m2
 192627-012014 10-14x10-20x20-40 cm
 1,7 TO/Pal. = +- 7 m2

RENNES



GRAUWACKE / GRES

■ NATUR GEHAUEN / PIERRE NATURELLE BRUT / BREUKRUW

192443-020025 7-12x 20-25x20-25 cm
 +-1,2 TO/BB
 +- 2,5-3 m2/TO

NEW

DORATA BEIGE



TRAVERTIN

■ GETROMMELT / TAMBOURINÉE / GETROMMELD

193551-0000075 7,5 x 30-60 x 18-20 cm 3,75 m2/ Pal.
 193551-0000015 15 x 30-60 x 18-20 cm 3,75 m2/ Pal.
 193551-0000022 22,5 x 30-60 x 18-20 cm 3,75 m2/ Pal.

NEW

BRONZATO



TRAVERTIN

■ GETROMMELT / TAMBOURINÉE / GETROMMELD

193552-0000075 7,5 x 30-60 x 18-20 cm 3,75 m2/ Pal.
 193552-0000015 15 x 30-60 x 18-20 cm 3,75 m2/ Pal.
 193552-0000022 22,5 x 30-60 x 18-20 cm 3,75 m2/ Pal.

NEW

TOPPOLINO GREY

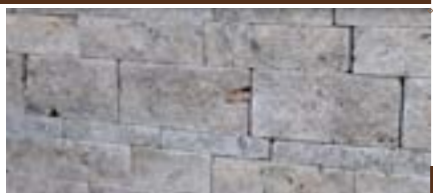

TRAVERTIN

■ GETROMMELT / TAMBOURINÉE / GETROMMELD

193553-0000075 7,5 x 30-60 x 18-20 cm 3,75 m2/ Pal.
 193553-0000015 15 x 30-60 x 18-20 cm 3,75 m2/ Pal.
 193553-0000022 22,5 x 30-60 x 18-20 cm 3,75 m2/ Pal.

NEW



01



STONE

Mauersteine
 Eléments de mur
 Muurblokken

TROCKENMAUERSTEINE

- Die Mengeneinheiten pro Palette sind laut Gewicht also mengenweise unterschiedlich, da diese per Hand verpackt werden. Es werden keine Reklamationen aufgrund von Mengenunterschieden akzeptiert.
- Falls die Mauer zum Abfangen von Erdreich dient, muss immer eine Drainage eingebaut werden.
- Wir empfehlen stets eine Mauerabdeckung zu verarbeiten, diese schützt Ihr Mauerwerk vor Frost- und Wasserschäden
- Bruchsteine müssen vor Ort immer nachgehauen werden.
- Alle unsere Mauersteine sind nur mit voller Verpackungen erhältlich

ELEMENTS DE MUR

- Les métrages par palette sont indicatifs car toutes les palettes sont faites à la main ! Nous n'acceptons donc aucune réclamation pour un métrage légèrement supérieur ou inférieur.
- Si votre mur retient des terres, veuillez placer un drainage derrière celui-ci.
- Il est toujours préférable de placer un couvre-mur pour éviter les problèmes de gel ou d'infiltration d'eau.
- Il est possible que des pièces doivent être retravaillées sur chantier durant la pose.
- Tous nos éléments de mur ne sont vendus que par palette complète.

MUURELEMENTEN

- De aantallen per palet voor muurelementen zijn indicatief vermits alle paletten manueel worden klaargemaakt. Het correcte gewicht zal worden gefactureerd.
- Indien een muur dient als ondersteuning voor aarde, steenslag,.., gelieve steeds een drainering achter de muur te plaatsen.
- Om vorstproblemen of waterinfiltratie te voorkomen, is het steeds beter een muurkap te plaatsen op de muur.
- Breukstenen dienen op de werf tijdens plaatsing nog bijgewerkt te worden.
- Al onze muurblokken zijn enkel met volle paletten beschikbaar.



GRES 1

BRUTS

■ 190701-402020 15-40x6-20x12-20 cm
+/- 4 m²/to



GRES 2

CLIVES MACHINE

■ 190702-402020 15-40x6-20x12-16 cm
+/- 4,2 m²/to



GRES 3

SEMI TAILLES

■ 190703-402016 15-40x6-20x12-16 cm
+/- 4,2 m²/to



GRES 4

EQUARRIS

■ 190704-402016 15-40x6-20x12-16 cm
+/- 4,2 m²/to



PIERRE BLEUE

SEMI TAILLES

■ 190705-402016 15-40x6-20x12-16 cm
+/- 3,8 m²/to



PIERRE BLEUE 2

EQUARRIS

■ 190706-402016 15-40x6-20x12-16 cm
+/- 3,8 m²/to



PIERRE BLEUE 3

GEBRAUCHT / RECUP / HERBRUIK

■ 190707-402016 15-40x6-20x12-16 cm
+/- 3,8 m²/to

BRUTS = unregelmässige Formen / formes non définies / onregelmatige vormen
CLIVES MACHINE = ungefähr rechteckig / forme environ rectangulaire non rectifié / een rechthoekige vorm maar niet gerectificeerd
SEMI-TAILLES = 2 lange Seiten Hammerrecht gehauen / les 2 longues arêtes taillés droits au marteau / de 2 lange zijden recht gehouwen met een hamer
EQUARRIS = 4 Seiten Hammerrecht gehauen / les 4 arêtes taillés droits au marteau / 4 zijden recht gehouwen met een hamer



GRES 1

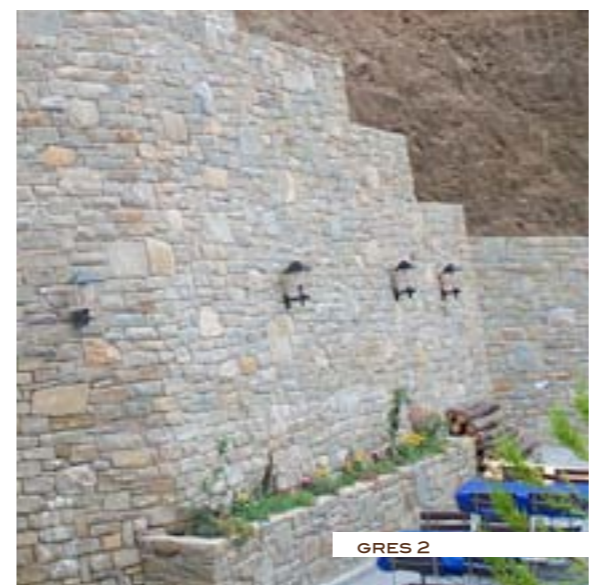

GRES 2



GRES 3



PIERRE BLEUE



PIERRE BLEUE 2



PIERRE BLEUE 3

01



STONE

NEW

Mauer- & Fassadensteine
 Eléments de mur et façade
 Muur- en gevelstenenblokken

BAYON

SCHIEFER - SCHISTE - LEISTEEN

■ 1 SEITE GESÄGT / 1 CÔTÉ SCIÉ / 1 ZIJDE GEZAAGD

192828-04124060 4/12x30-100 cm
+ 6,5 m2/Pal



BELFORT

SCHIEFER - SCHISTE - LEISTEEN

■ GEBROCHEN / CLIVÉS / GEKLOVEN

192827-07124060 7/12x20-60 cm
+ 6,5 m2/Pal



LILLE

SCHIEFER - SCHISTE - LEISTEEN

■ AUSGESUCHTE STEINE / PIERRES CHOISIES GESELECTEERDE STENEN

192042-05204060 5/20x20-60 cm
+ 4 m2/Pal



01



STONE

Mauersteine
Eléments de mur
Muurblokken

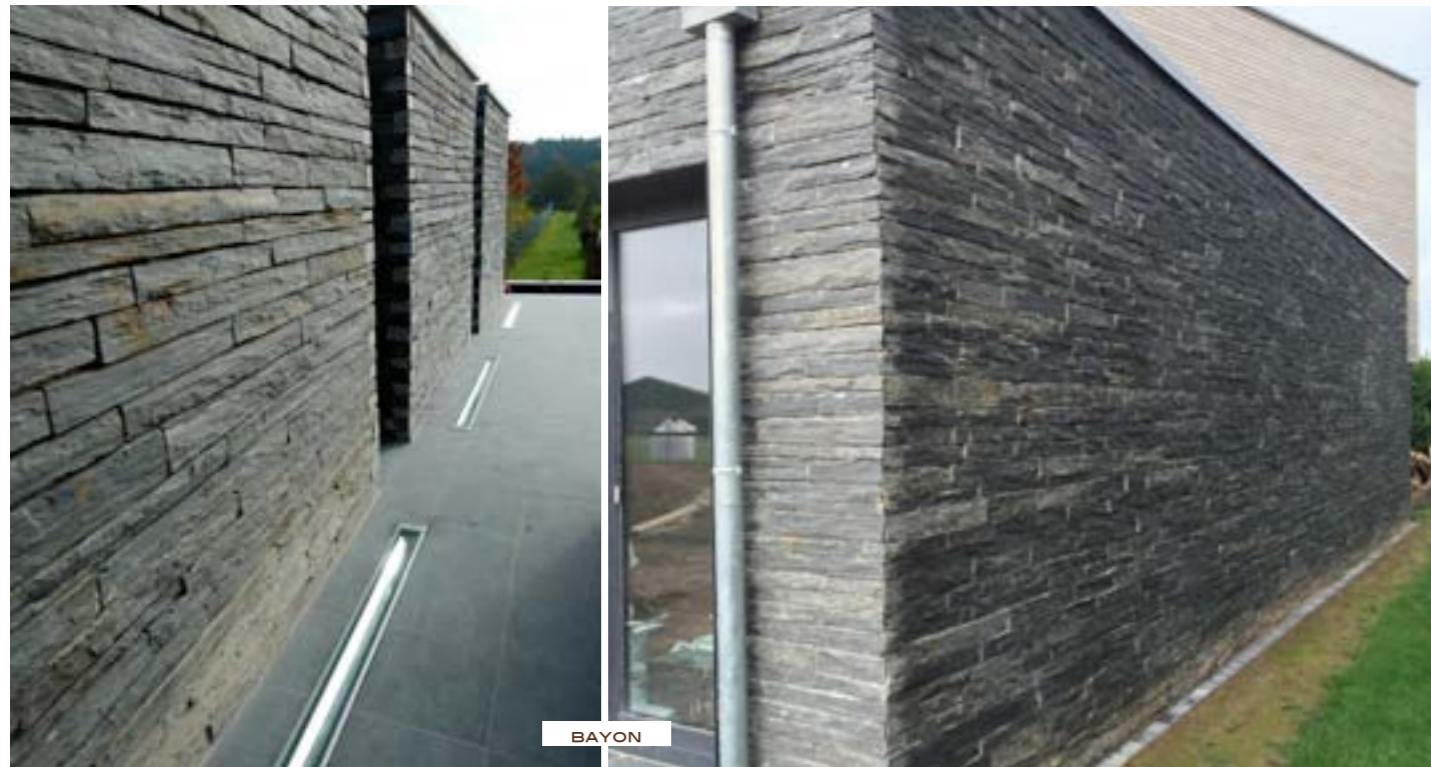

Alle unsere Mauersteine sind nur mit voller Verpackungen erhältlich
Tous nos éléments de mur ne sont vendus que par palette complète.
Al onze muurblokken zijn enkel met volle paletten beschikbaar.

Interessante Infos finden Sie auf Seite 158
Informations supplément voir page 158
Belangrijke info vind je op pagina 158



JERSEY

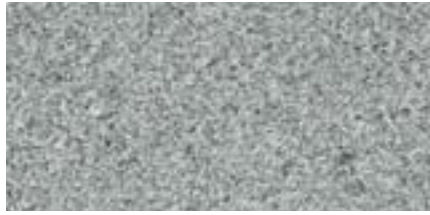

GRANIT - GRANJET

■ GEFLAMMT & FASE / FLAMMÉE & CHANFREIN / GEVLAMD & AFSCHUINING

2 WN		3 WN	
230412-1003040	100x30x4 cm	230413-1003040	100x30x4 cm
230412-1003540	100x35x4 cm	230413-1003540	100x35x4 cm
230412-1004040	100x40x4 cm	230413-1004040	100x40x4 cm
230412-1004540	100x45x4 cm	230413-1004540	100x45x4 cm
230412-1005040	100x50x4 cm	230413-1005040	100x50x4 cm

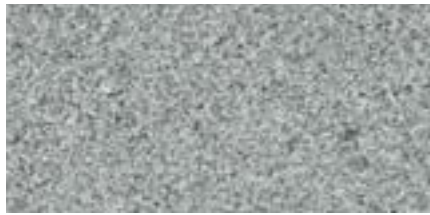

■ GEFLAMMT & FASE / FLAMMÉE & CHANFREIN / GEVLAMD & AFSCHUINING

2 WN		3 WN	
230412-1003050	100x30x5 cm	230413-1003050	100x30x5 cm
230412-1003550	100x35x5 cm	230413-1003550	100x35x5 cm
230412-1004050	100x40x5 cm	230413-1004050	100x40x5 cm
230412-1004550	100x45x5 cm	230413-1004550	100x45x5 cm
230412-1005050	100x50x5 cm	230413-1005050	100x50x5 cm

BERLIN



GRANIT - GRANJET

■ GESCHLIFFEN & FASE / ADOUCIE & CHANFREIN / VERZOET & AFSCHUINING

2 WN		3 WN	
230430-1003040	100x30x4 cm	230431-1003040	100x30x4 cm
230430-1003540	100x35x4 cm	230431-1003540	100x35x4 cm
230430-1004040	100x40x4 cm	230431-1004040	100x40x4 cm
230430-1004540	100x45x4 cm	230431-1004540	100x45x4 cm

EIFEL



GRANIT - GRANJET

■ GEFLAMMT & FASE / FLAMMÉE & CHANFREIN / GEVLAMD & AFSCHUINING

2 WN		3 WN	
230713-1003550	100x35x5 cm	230714-1003550	100x35x5 cm
230713-1004050	100x40x5 cm	230714-1004050	100x40x5 cm
230713-1004550	100x45x5 cm	230714-1004550	100x45x5 cm

STELLA



QUARZIT

■ OBERSEITE UND SEITEN GESPALTEN / SURFACE ET CÔTÉS CLIVÉS ZICHTZIJDEN GEKLOVEN

2 WN		3 WN	
230527-1003050	100x30x5 cm	230528-1003050	100x30x5 cm
230527-1003550	100x35x5 cm	230528-1003550	100x35x5 cm
230527-1004050	100x40x5 cm	230528-1004050	100x40x5 cm
230527-1004550	100x45x5 cm	230528-1004550	100x45x5 cm

BELGISCHER BLAUSTEIN - PIERRE BLEUE BELGE - BELGISCHE BLAUWE HARDSTEEN

■ GESÄGT & FASE / SCIÉE & CHANFREIN / GEZAAGD & AFSCHUINING

2 WN		3 WN	
231121-1003050	100x30x5 cm	231122-1003050	100x30x5 cm
231121-1003550	100x35x5 cm	231122-1003550	100x35x5 cm
231121-1004050	100x40x5 cm	231122-1004050	100x40x5 cm
231121-1004550	100x45x5 cm	231122-1004550	100x45x5 cm
231121-1005050	100x50x5 cm	231122-1005050	100x50x5 cm



01



STONE



JERSEY

Mauerabdeckung
Couvre-murs
Muurafdekking



BERLIN

MAUERABDECKUNG

- Beim Verlegen soll man drauf achten dass die Maßtoleranzen keine visuelle Störung verursachen. Reklamationen können hier nicht akzeptiert werden.
- Wir empfehlen nach der Verlegung, die Fugen mit einer Schleifmaschine nachzuarbeiten, damit Sie ein einheitliches Gesamtbild erhalten
- Bei Blausteinprodukten ist es möglich, dass Reparaturen (Ausbesserungen mit Kunststoffharz) am Produkt vorgenommen wurden. Dies ist ebenfalls kein Grund zur Beanstandung.

COUVRE-MURS

- Des produits en pierre bleue d'une certaine longueur dont les couvre-murs, peuvent parfois avoir des réparations à base de résine. Ce n'est pas un motif de réclamation.
- Nous conseillons, après la pose, de passer les chanfreins au flex afin de les uniformiser.

MUURKAPPEN

- Producten in blauwe steen, zoals bv. muurkappen, enz. zijn moeilijker te produceren zonder kleine reparaties met een reparatiekit met kunstharz. Deze reparaties zijn eigen aan natuursteen en vormen geen reden tot klacht.
- Afmetingen zijn steeds indicatief en klachten hierover kunnen niet aanvaard worden. Gelieve steeds onze algemene voorwaarden te lezen.



BELGA

MALMEDY



QUARZIT

197201-6020040 60x20x4-5 cm +- 80 kg/m2 9 pcs/m2

197201-6120040 60x20x4-5 cm (Ecke/Coin/Hoek)

197201-3020040 30x20x4-5 cm (Ecke/Coin/Hoek)



AALST



QUARZIT

197202-6015040 61x15,2x4-5 cm +- 80 kg/m2 11,75 pcs/m2

197202-5815040 58,5x15,2x4-5 cm (Ecke/Coin/Hoek)

197202-2815040 28x15,2x4-5 cm (Ecke/Coin/Hoek)



BERINGEN



SCHIEFER - ARDOISE - LEISTEEN

197203-6015040 61x15,2x4-5 cm +- 80 kg/m2 11,75 pcs/m2

197203-5815040 58,5x15,2x4-5 cm (Ecke/Coin/Hoek)

197203-2815040 28x15,2x4-5 cm (Ecke/Coin/Hoek)

Dieser Schiefer kann Rost-Flecken aufweisen
Des taches de rouille peuvent apparaître sur ce type de pierre.
Roestvlekken kunnen voorkomen



RIEMST



SCHIEFER - ARDOISE - LEISTEEN

197204-6015040 61x15,2x4-5 cm +- 80 kg/m2 11,75 pcs/m2

197204-5815040 58,5x15,2x4-5 cm (Ecke/Coin/Hoek)

197204-2815040 28x15,2x4-5 cm (Ecke/Coin/Hoek)



RIEMST

MALMEDY



BERINGEN

! Wichtige Infos finden Sie auf Seite 61
Informations importantes voir page 61
Belangrijke info vind je op pagina 61

- Die Befestigung ohne mechanische Verankerung ist bis zu einer Höhe von 2 m nicht notwendig.
- La fixation non mécanique (sans crochets) est acceptée jusqu'à une hauteur de 2 mètres.
- Niet mechanische verankerung (zonder haken) is aanvaardbaar tot een hoogte van 2 m.



! Wichtige Infos finden Sie auf Seite 51
Informations importantes voir page 51
Belangrijke info vind je op pagina 51



AALST



MALMEDY



BERINGEN



AALST

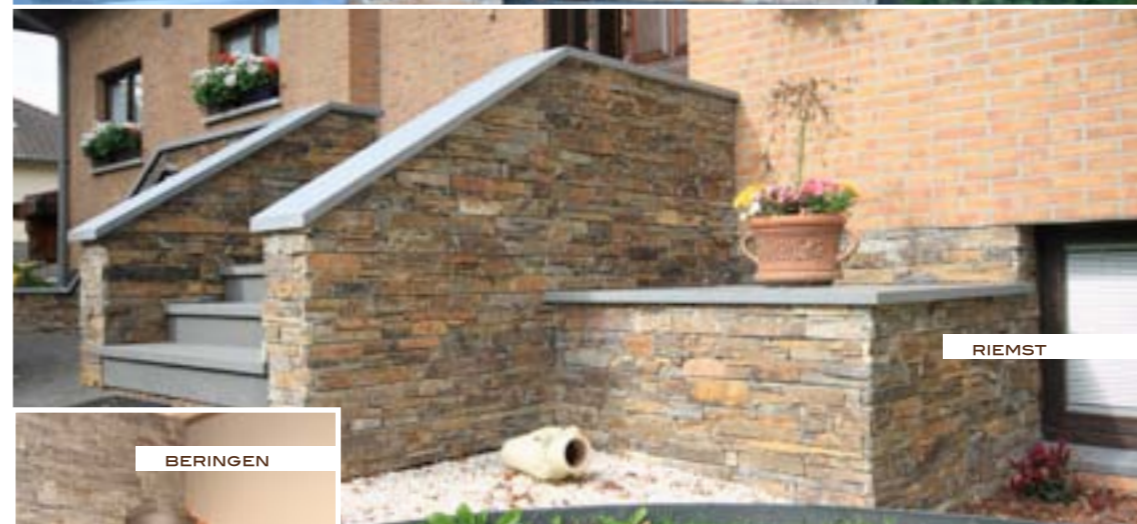

RIEMST



BERINGEN



AALST



MALMEDY

01



STONE

Natursteinverblander
Plaquettes pierre naturelle
Natuursteen muurstrips

BRUGGE

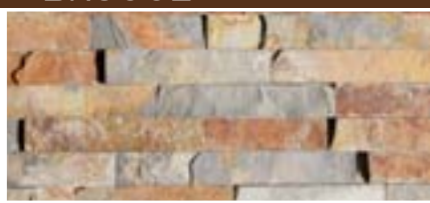

SCHIEFER - ARDOISE - LEISTEEN

197101-1560020	60x15x1,5-2 cm	0,5 m2 /box
197101-0000020	40x15x1,5-2 cm + 20x15x1,5-2 cm Ecke / Coin / Hoek	0,9 ml /box

GENT



QUARZIT

197103-1560020	60x15x1,5-2 cm	0,5 m2 /box
197103-0000020	40x15x1,5-2 cm + 20x15x1,5-2 cm Ecke / Coin / Hoek	0,9 ml /box

MONS



QUARZIT

197104-1560020	60x15x1,5-2 cm	0,5 m2 /box
197104-0000020	40x15x1,5-2 cm + 20x15x1,5-2 cm Ecke / Coin / Hoek	0,9 ml /box

ANTWERPEN



QUARZIT

197102-1560020	60x15x1,5-2 cm	0,5 m2 /box
197102-0000020	40x15x1,5-2 cm + 20x15x1,5-2 cm Ecke / Coin / Hoek	0,9 ml /box

HASSELT



QUARZIT

197105-1560020	60x15x1,5-2 cm	0,5 m2 /box
197105-0000020	40x15x1,5-2 cm + 20x15x1,5-2 cm Ecke / Coin / Hoek	0,9 ml /box

TEMSE



SCHIEFER - ARDOISE - LEISTEEN

197107-1560020	60x15x2,5-3,5 cm	0,5 m2 /box
197107-0000020	40x15x2,5-3,5 cm + 20x15x2,5-3,5 cm Ecke / Coin / Hoek	0,9 ml /box

! Wichtige Infos finden Sie auf Seite 61
 Informations importantes voir page 61
 Belangrijke info vind je op pagina 61

Alle Verblender auf dieser Seite, haben ein Gewicht von +- 50kg/m2.
 Verpackt in einer Karton-Dose mit 6 St.
 Toutes les plaquettes de cette page ont un poids approximatif de +-50kg/m2.
 Les plaquettes sont emballées par 6 pièces par carton.
 De producten op deze pagina hebben een gewicht van +-50 kg/m2.
 Verpakking per 6 St. per karton.

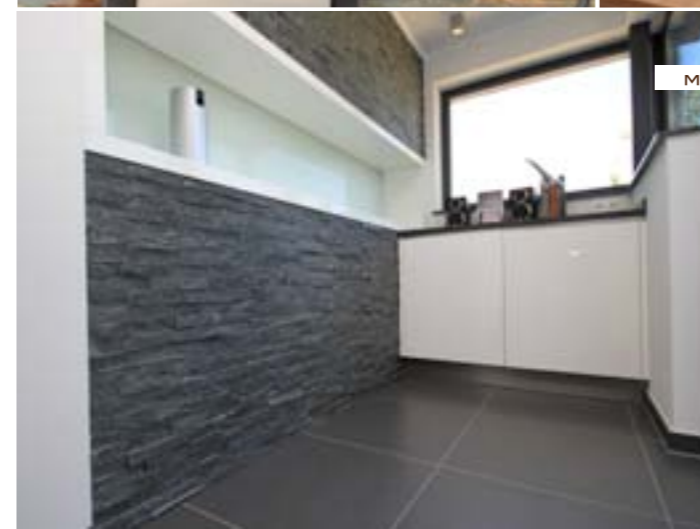
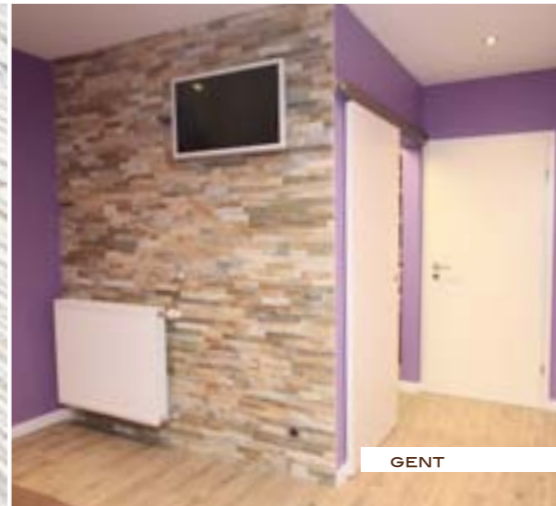
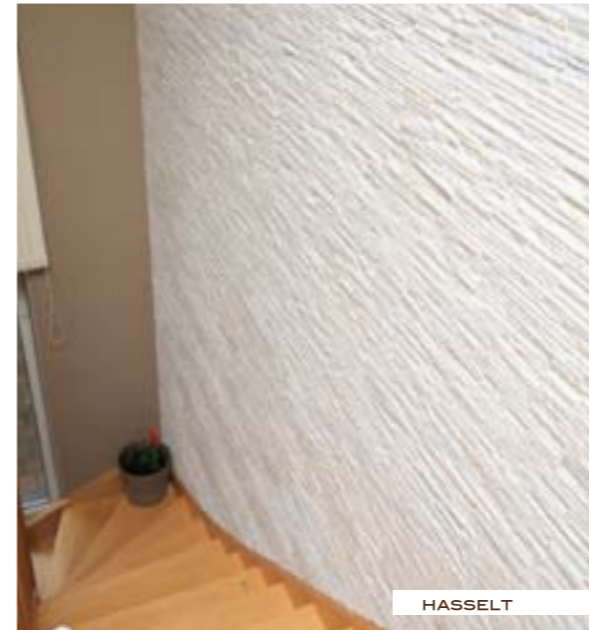
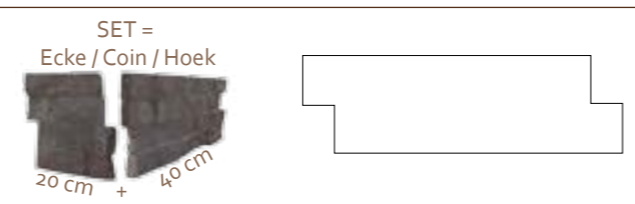

01

STONE

Natursteinverblender
 Plaquettes pierre naturelle
 Natuursteen muurstrips

BRUSSELS



QUARZIT

197123-1040020	10x40x0,8-1,5 cm	0,43 m2 /box
197123-0000020	10x40x0,8-1,5 cm Ecke / Coin / Hoek	0,60 ml /box



BERTRIX



QUARZIT

197104-1560020	10x40x0,8-1,5 cm	0,43 m2 /box
197104-0000020	10x40x0,8-1,5 cm Ecke / Coin / Hoek	0,60 ml /box



ROCHEFORT



QUARZIT

197125-1040020	10x40x1,5-2,5 cm	0,22 m2 /box
197125-0000020	10x40x1,5-2,5 cm Ecke / Coin / Hoek	0,30 ml /box



CINEY



QUARZIT

197124-1040020	10x40x1,5-2,5 cm	0,22 m2 /box
197124-0000020	10x40x1,5-2,5 cm Ecke / Coin / Hoek	0,30 ml /box



01



STONE

NEW

Natursteinverblander
Plaquettes pierre naturelle
Natuursteen muurstrips

ROCHEFORT



! Wichtige Infos finden Sie auf Seite 61
Informations importantes voir page 61
Belangrijke info vind je op pagina 61



ARENA



GIPS - PLATRE - GIPS

19 kg/m²

197108-3011020 30-52 x 11 x 1-2,8 cm 1,0 m² /box

197108-0000020 7-15 / 18-36 x 11 x 1-2,8 cm 2,0 ml /box



ARENA



CRETA 1

CRETA 1



GIPS - PLATRE - GIPS

15 kg/m²

197109-5020020 50x20x1,8 cm 1,0 m² /box

197109-0000020 13-27 / 24-38 x 20 x1,8 cm 2,0 ml /box



CRETA 3



GIPS - PLATRE - GIPS

15 kg/m²

197110-5020020 50x20x1,8 cm 1,0 m² /box

197110-0000020 13-27 / 24-38 x 20 x1,8 cm 2,0 ml /box



CRETA 3



VENEZIA 1

VENEZIA 1



GIPS - PLATRE - GIPS

22 kg/m²

197111-5515228 55 x 15,2 x 2,8 cm 0,5 m² /box

197111-0000028 7-14 / 8-37 x 15,2 x 2,8 cm 1,0 ml /box



VENEZIA 4



GIPS - PLATRE - GIPS

22 kg/m²

197112-5515228 55 x 15,2 x 2,8 cm 0,5 m² /box

197112-0000028 7-14 / 8-37 x 15,2 x 2,8 cm 1,0 ml /box



VENEZIA 3

PARMA



GIPS - PLATRE - GIPS

19 kg/m²

197113-2257522 22,5 x 7,5 x 2,2 cm 0,5 m² /box

197113-0000022 20 / 9 x 7,5 x 2,2 cm 0,9 ml /box



PARMA



RODOS

RODOS



GIPS - PLATRE - GIPS

15 kg/m²

197114-3535025 max. 35 x 35 x 1-2,5 cm 1,0 m² /box

197114-0000025 max. 42 x 42 x 1-2,5 cm 2,0 ml /box



01



STONE

NEW

Gipsverblender
Plaquettes en plâtre
Gipsmuurstrips



! Wichtige Infos finden Sie auf Seite 60
Informations importantes voir page 60
Belangrijke info vind je op pagina 60



CALIFORNIA 1

BETON 32 kg/m²

197115-5515033	55 x 15 x 3,3 cm	0,5 m ² /box
197115-0000033	36/12 x 15 x 3,3 cm	0,9 ml /box



CALIFORNIA 2

BETON 32 kg/m²

197116-5515033	55 x 15 x 3,3 cm	0,5 m ² /box
197116-0000033	36/12 x 15 x 3,3 cm	0,9 ml /box



GRENADA 2

BETON 37 kg/m²

197117-5511738	55 x 11,7 x 3,8 cm	0,32 m ² /box
197117-0000038	32,5/15 x 11,7 x 3,8 cm	0,58 ml /box



NEPAL 1

BETON 24 kg/m²

197118-3851026	38,5 x 10 x 2,6 cm	0,46 m ² /box
197118-0000026	27x9 / 21x15 x 10 x 2,6 cm	1,2 ml /box



NEPAL 2

BETON 24 kg/m²

197119-3851026	38,5 x 10 x 2,6 cm	0,46 m ² /box
197119-0000026	27x9 / 21x15 x 10 x 2,6 cm	1,2 ml /box



NEPAL 3

BETON 24 kg/m²

197120-3851026	38,5 x 10 x 2,6 cm	0,46 m ² /box
197120-0000026	27x9 / 21x15 x 10 x 2,6 cm	1,2 ml /box



CALABRIA

BETON 28 kg/m²

197121-3627020	11-36 x 7-27 x 1-2,8 cm	0,7 m ² /box
197121-0000020	11-30 x 7-27 x 1-2,8 cm	1,2 ml /box

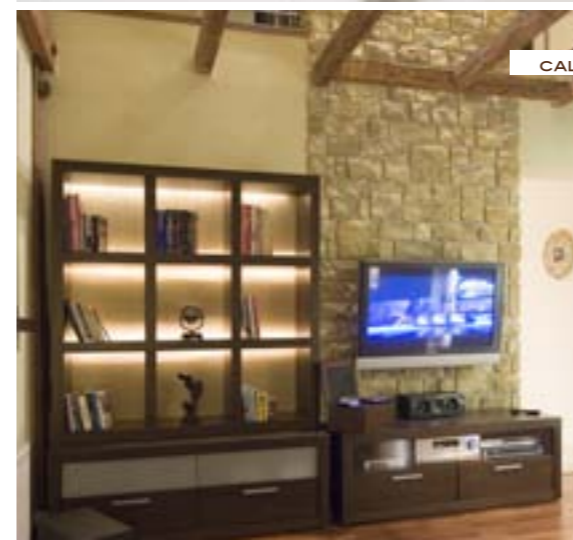
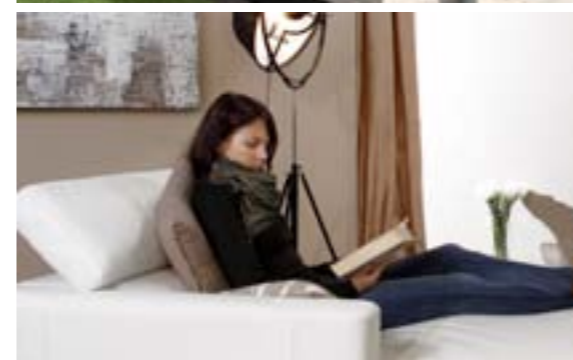

01 
STONE

NEW
Betonverblender
Plaquettes en béton
Betonmuurstrips



! Wichtige Infos finden Sie auf Seite 60
Informations importantes voir page 60
Belangrijke info vind je op pagina 60

AROSA



KERAMIK - CERAMIQUE - KERAMIEK 14 kg/m²

197130-2156507	21,5 x 6,5 x 0,7 cm	1,0 m ² /box
197130-0000007	11,5/5,2 x 6,5 x 0,7 cm	3,0 ml /box

RAVENNA

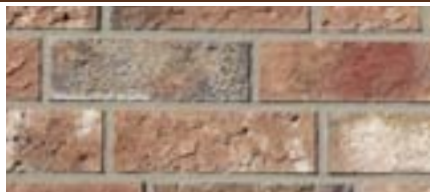

KERAMIK - CERAMIQUE - KERAMIEK 28 kg/m²

197131-2156515	21,5 x 6,5 x 1,5 cm	0,5 m ² /box
197131-0000015	11,5/5,2 x 6,5 x 1,5 cm	1,0 ml /box

ELENA



KERAMIK - CERAMIQUE - KERAMIEK 28 kg/m²

197132-2156515	21,5 x 6,5 x 1,5 cm	0,5 m ² /box
197132-0000015	11,5/5,2 x 6,5 x 1,5 cm	1,0 ml /box



AROSA



RAVENNA



ELENA

01



STONE

NEW

Keramikverblender
Plaquettes en céramique
Keramieke muurstrips



Informieren Sie sich bei Ihren Händler und fragen Sie nach dem neuen Verblender Katalog 2015/2016

Le nouveau catalogue 2015/2016 pour plaquettes est disponible chez votre négociant.

De nieuwe catalogus 2015/2016 voor muurstrips is nu verkrijgbaar bij uw handelaar.



RAVENNA

! Wichtige Infos finden Sie auf Seite 61
Informations importantes voir page 61
Belangrijke info vind je op pagina 61

CHALET



KALKSTEIN - CALCAIRE - KALKSTEEN

330227-0000100 freie Längen x 4-6 cm
longueurs libres x 4-6 cm
vrije lengten x 4-6 cm



330227-0000101 Ecke - Coin - Hoek

BASEL

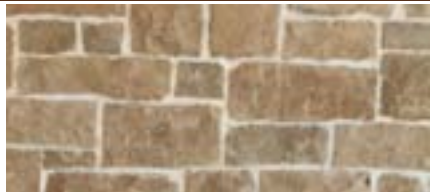

SANDSTEIN - GRES - ZANDSTEEN

330527-0000100 freie Längen x 4-6 cm
longueurs libres x 4-6 cm
vrije lengten x 4-6 cm



330527-0000101 Ecke - Coin - Hoek

LAUSANNE



MARMOR - MARBRE - MARMER

331827-0000100 freie Längen x 4-6 cm
longueurs libres x 4-6 cm
vrije lengten x 4-6 cm



331827-0000101 Ecke - Coin - Hoek

BERN



MARMOR - MARBRE - MARMER

332327-0000100 freie Längen x 4-6 cm
longueurs libres x 4-6 cm
vrije lengten x 4-6 cm



332327-0000101 Ecke - Coin - Hoek

SION

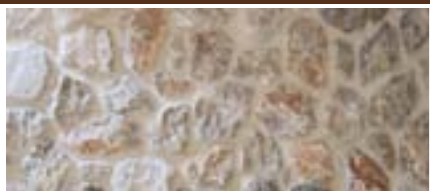

MARMOR - MARBRE - MARMER

332727-0000100 freie Längen x 4-6 cm
longueurs libres x 4-6 cm
vrije lengten x 4-6 cm



332727-0000101 Ecke - Coin - Hoek

DINANT



QUARZIT

■ NATUR GEHAUEN / NATURELLE / BREUKRUW

195748-000001 1-5 cm x 1-5cm x 10-50 cm
+- 20 m2/Pal.

BASTOGNE



QUARZIT

■ NATUR GEHAUEN / NATURELLE / BREUKRUW

195747-000001 5-10 cm x 5-10 cm x 10-60 cm
+- 11 m2/ Pal.

MERKSEM

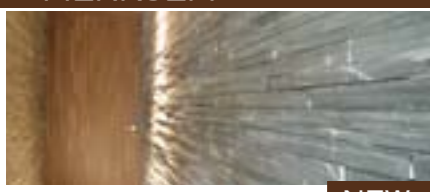

SCHIEFER - SCHISTE - LEISTEEN

■ GESPALTEN + GESÄGT / CLIVE & SCIE / GEKLOVEN & GEZAAGD

195749-303070	3x3,0x60-80 cm	+ - 15m2/Pal.
195749-304570	3x4,5x60-80 cm	+ - 15m2/Pal.
195749-306070	3x6,0x60-80 cm	+ - 15m2/Pal.
195749-803070	8x3,0x60-80 cm	+ - 5 m2/ Pal.
195749-804570	8x4,5x60-80 cm	+ - 5 m2/ Pal.
195749-806070	8x6,0x60-80 cm	+ - 5 m2/ Pal.

NEW

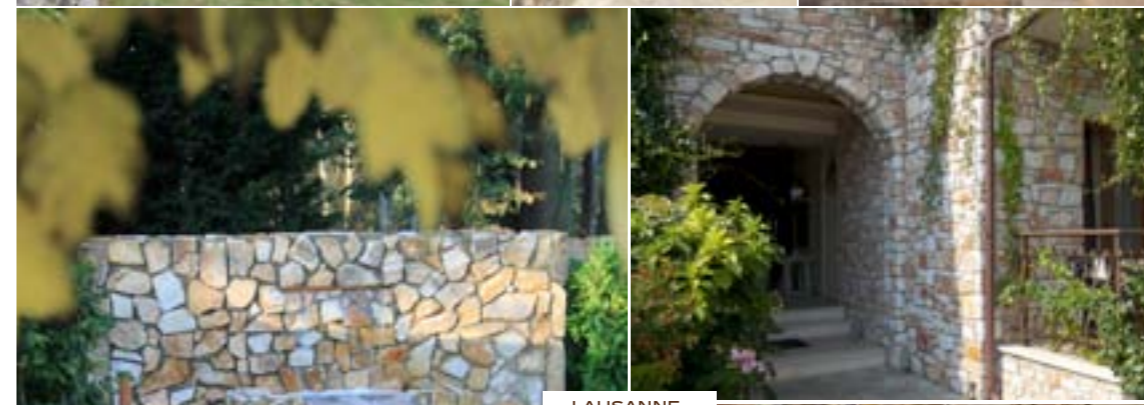
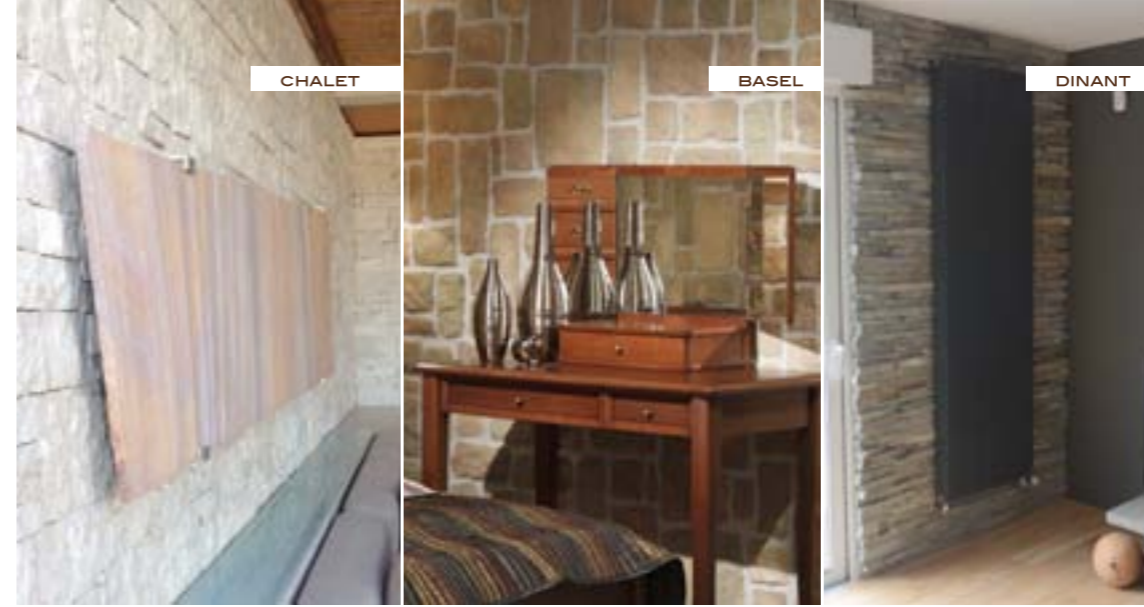

01
STONE

Rock

Basel: Das Material ist für frostgefährdete Gebiete nicht geeignet
Pierre gélive / Niet vorstbestendig

! Wichtige Infos finden Sie auf Seite 61
Informations importantes voir page 61
Belangrijke info vind je op pagina 61

GARANTIE & ACCESSOIRES

Um Garantieansprüche geltend zu machen, sind für die Verlegung von Gips- und Betonriemchen untenstehende Produkte zu verwenden
 Pour les plaquettes en plâtre et en béton, il est indispensable d'utiliser les produits ci-dessous pour obtenir la garantie
 Het is noodzakelijk deze producten te gebruiken voor gips- en beton muurstrips om de garantie te kunnen waarborgen.



STEGU GRUNT 5L
 - Grundierungsmittel
 Verbrauch +- 50 m2
 - Accrocheur
 Consommation +- 50 m2
 - Hechtingslaag
 Verbruik +- 50 m2

=> Für den Innenbereich - A utiliser pour l'intérieur - Voor binnen gebruik



STONE CARE 2L
 - Imprégnation (Gips & Béton)
 Verbrauch : 8-10 m2
 - Protection (plâtre & béton)
 Consommation : 8-10 m2
 - Impregnering (Gips en Beton)
 Verbruik : 8-10 m2

=> Für den Innen- & Aussenbereich - Pour l'intérieur & l'extérieur
 Voor binnen en buiten gebruik



STEGU MULTIELASTIK 15 kg
 - Kleber Beton- & Keramikverblender
 - Verbrauch : 4-5 m2
 - Colle plaquettes céramique & béton
 Consommation : 4-5 m2
 - Lijm voor beton- en keramieksteenstrips
 - Verbruik : 4-5 m2

=> Für den Innen- & Aussenbereich - Pour l'intérieur & l'extérieur
 Voor binnen en buiten gebruik



STEGU GIPSOLEP 5 kg
 - Kleber Gipsverblender
 Verbrauch: 2 m2
 - Colle plaquette plâtre
 Consommation : 2 m2
 - Lijm voor steenstrip uit gips
 Verbruik : 2 m2

=> Für den Innenbereich - A utiliser pour l'intérieur - Voor binnen gebruik



STEGU RUSTICAL 15 kg
 - Fugenmörtel
 Verbrauch : 3-5 m2
 - Mortier de rejointement
 Consommation : 3-5 m2
 - Voegmortel
 Verbruik : 3-5 m2

WHITE CREME GREY

stegu
 inspired by nature

- Beispiel einer Montage von Gips- und Betonverblender
 - Collage et montage des plaquettes en plâtre et en béton
 - Hoe gips- en betonstrips aan te brengen



- Mit STEGU GRUNT grundieren
 - Utiliser l'accrocheur STEGU GRUNT
 - Breng een hechtlaag aan met STEGU GRUNT



- Waagrecht beginnen
 - Utiliser un niveau et un guide pour bien commencer
 - Begin met een profiel dat je waterpas zet



- Verblender-Rückseite reinigen
 - Bien dépoussiérer le dos
 - Ontstof de rugzijde van de steenstrips



- Mit STEGU GIPSOLEP kleben
 - Utiliser la colle STEGU GIPSOLEP
 - Verlijm met STEGU GIPSOLEP



- Verblender gegen die Wand drücken und positionieren
 - Bien appliquer la plaquette dans la colle
 - Druk de steenstrips tegen de verlijmde wand en positioneer



- Mit STEGU STONE CARE imprägnieren
 - Protéger avec STEGU STONE CARE
 - Impregneer met STEGU STONE CARE

- Kleben & Verfugen von / Rejointoiement / Hoe deze strips aan te brengen:
 Calabria - Arosa, Ravenna, Elena - Chalet, Basel, Sion, Bern, Lausanne



- Mit STEGU GRUNT grundieren
 - Utiliser l'accrocheur STEGU GRUNT
 - Breng een hechtlaag aan met STEGU GRUNT



- Waagrecht beginnen
 - Utiliser un niveau et un guide pour bien commencer
 - Begin met een profiel dat je waterpas zet



- Mit STEGU MULTIELASTIK kleben
 - Utiliser la colle STEGU MULTIELASTIK
 - Verlijm met STEGU MULTIELASTIK



- Verblender gegen die Wand drücken und positionieren
 - Bien appliquer la plaquette dans la colle
 - Druk de steenstrips tegen de verlijmde wand en positioneer



- Bitte füllen Sie die Fugen mit RUSTICAL
 - Bien remplir le joint jusqu'au fond avec RUSTICAL
 - De voeg opvullen met RUSTICAL



Direkt nach der Verlegung ist der Kontakt mit Wasser zu vermeiden. Die Fugen müssen 2-3 Tage offen liegen bis die Restfeuchtigkeit ausgezogen ist. Um das Auftreten von Zementschleier zu vermeiden, müssen die Verblender bei der Verlegung sorgfältig gereinigt werden. Bitte immer eine kleine Abdeckung vorsehen damit kein Regen hinter den Verblender eindringen kann

Après la pose, il faut absolument éviter d'asperger les plaquettes d'eau et les joints doivent rester ouverts (2-3 jours) afin de favoriser l'évaporation de l'humidité. La largeur du joint dépend du matériau. Afin d'éviter tout voile de ciment, nous vous conseillons de nettoyer soigneusement chaque pièce après le rejointoiement. Nous vous conseillons fortement de prévoir un couvre-mur afin d'éviter les infiltrations d'eau derrière les plaquettes.

Na de plaatsing, alle contact met water vermijden. De voegen moeten 2-3 dagen uildrogen zodat alle vocht verdampt is. De voegbreedte kan zelf bepaald worden. Om cementsluier te vermijden, dient u elke steenstrip zorgvuldig te reinigen na het invoegen. Gelieve steeds een afdekking te voorzien om watersijpeling achter de muurstrips te vermijden..

- Informationen einer Montage von Naturstein-Verblender
 - Collage et montage des plaquettes en pierre naturelle
 - Hoe natuursteenstrips te plaatsen



Vor der Verlegung von Naturstein-Verblender ist es zwingend notwendig diese aus verschiedenen Paketen auszulegen und ggf. zu mischen um ein sauberes Verlegebild zu erhalten. Die Fugenbreite hängt vom Material ab und kann je nach Modell ändern. Der Untergrund muss trocken, tragfähig und trennmittelfrei sein. Die Verklebung muss im Buttering-Floating-Verfahren geschehen, d.h. sowohl der Verblenderücken als auch die zu beklebende Fläche müssen mit Kleber versehen werden. Bitte immer eine kleine Abdeckung vorsehen damit kein Regen hinter den Verblender eindringen kann
Für alle ROCK gilt ebenfalls:

- Die Eckstücke haben einen Winkel von 90° - 130° (Toleranz)
 - Beim Anbringen der Riemchen, sollten Abstandhalter berücksichtigt werden, das erleichtert das spätere ausfugen



Avec les plaquettes en pierre naturelle, il est nécessaire de mélanger plusieurs boîtes afin de bien répartir les différentes nuances sur la zone à revêtir. Le mur doit être sec, et sans restes de colle. Un double encollage est indispensable, il faut donc étaler le ciment-colle sur le dos des plaquettes et la surface à revêtir. Nous vous conseillons fortement de prévoir un couvre-mur afin d'éviter les infiltrations d'eau derrière les plaquettes.

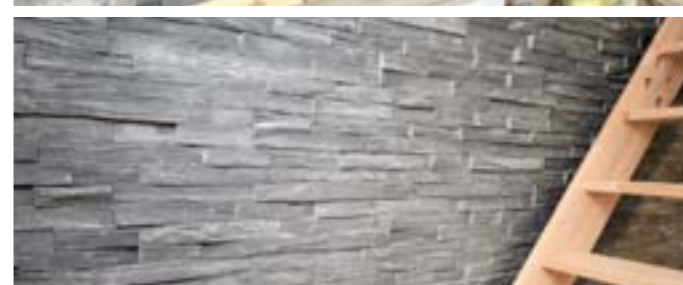

Bij het plaatsen van natuursteenstrips is het zeer belangrijk een goede verdeling van de verpakking voor te bereiden. Neem steeds de volgende strip uit de volgende doos om kleurconcentraties te vermijden. De ondergrond moet droog, draagkrachtig en vetvrij zijn. Een dubbele verlijming met dikbedlijm is nodig. Dus zowel de muur als de achterzijde van de strip verlijmen. Gelieve steeds een afdekking te voorzien om watersijpeling achter de muurstrips te vermijden..

KANDLA GREY



NEW

SANDSTEIN - GRES - ZANDSTEEN

NATURGESPALTEN / CLIVÉE / GEKLOVEN

01017-1212035	+/- 12x12x35 cm	13 kg	80 St./pc./ Pal.
01017-1212050	+/- 12x12x50 cm	19 kg	80 St./pc./ Pal.
01017-1212075	+/- 12x12x75 cm	29 kg	40 St./pc./ Pal.
01017-1212100	+/- 12x12x100 cm	39 kg	20 St./pc./ Pal.
01017-1212125	+/- 12x12x125 cm	49 kg	20 St./pc./ Pal.

01017-0550100	+/- 50x100x3-5 cm	50 kg	22 St./pc./ Pal.
01017-0550150	+/- 50x150x3-5 cm	75 kg	18 St./pc./ Pal.

KANDLA MULTI



SANDSTEIN - GRES - ZANDSTEEN

NATURGESPALTEN / CLIVÉE / GEKLOVEN

01018-1212035	+/- 12x12x35 cm	13 kg	80 St./pc./ Pal.
01018-1212050	+/- 12x12x50 cm	19 kg	80 St./pc./ Pal.
01018-1212075	+/- 12x12x75 cm	29 kg	40 St./pc./ Pal.
01018-1212100	+/- 12x12x100 cm	39 kg	36 St./pc./ Pal.
01018-1212125	+/- 12x12x125 cm	49 kg	28 St./pc./ Pal.
01018-1212150	+/- 12x12x150 cm	58 kg	20 St./pc./ Pal.

01018-0825050	+/- 8x25x50 cm	26 kg	48 St./pc./ Pal.
01018-0825075	+/- 8x25x75 cm	40 kg	28 St./pc./ Pal.
01018-0825300	+/- 8x25x100 cm	52 kg	24 St./pc./ Pal.
01018-0825325	+/- 8x25x125 cm	65 kg	24 St./pc./ Pal.
01018-0825350	+/- 8x25x150 cm	78 kg	20 St./pc./ Pal.

NEW

01018-0550100	+/- 50x100x3-5 cm	50 kg	22 St./pc./ Pal.
01018-0550150	+/- 50x150x3-5 cm	75 kg	18 St./pc./ Pal.

JULIE



BLAUSTEIN - PIERRE BLEUE - BLAUWE HARDSTEEN

ANTIK / ANTIQUE / ANTIK

011121-1025050	10x25x50 cm	34 kg	32 St./pc./ Pal.
011121-1025075	10x25x75 cm	51 kg	20 St./pc./ Pal.
011121-1025300	10x25x100 cm	68 kg	16 St./pc./ Pal.
011121-1025325	10x25x125 cm	85 kg	12 St./pc./ Pal.

BLAUSTEIN - PIERRE BLEUE - BLAUWE HARDSTEEN

GESCHLIFFEN & FASE / ADOUCIE & CHANFREIN / DONKER VERZOET

011130-1212035	12x12x35 cm	13 kg	96 St./pc./ Pal.
011130-1212050	12x12x50 cm	20 kg	72 St./pc./ Pal.
011130-1212075	12x12x75 cm	29 kg	48 St./pc./ Pal.
011130-1212100	12x12x100 cm	39 kg	36 St./pc./ Pal.
011130-1212125	12x12x125 cm	49 kg	25 St./pc./ Pal.
011130-1212150	12x12x150 cm	59 kg	25 St./pc./ Pal.

PALISADEN

- Immer die schöne Seite sichtbar lassen, gegebenenfalls Maßabweichungen nach hinten verarbeiten. - Nicht direkt aneinander setzen sondern +/- 2 mm Fuge lassen.
- Sorgen Sie für eine Drainage hinter den Palisaden. - Immer einen Mauerschutzfolie zwischen Palisaden und Erdreich einbauen.
- Antike oder getrommelte Produkte zeigen gewollte kleine Abplatzungen. - Die Abmessungen können leicht abweichen. Reklamationen können hier nicht akzeptiert werden.
- Bei Blausteinprodukten ist es möglich, dass Reparaturen (Ausbesserungen mit Kunststoffharz) am Produkt vorgenommen wurden. Dies ist kein Grund zur Beanstandung.

PALISSADES

- Placez toujours le plus beau côté de la palissade du côté visible et mettez les différences dimensionnelles à l'arrière.
- Veuillez respecter lors de la pose un écart de 2mm entre les palissades et prévoyez un drainage derrière votre rangée de palissades.
- Veillez à installer un plastique de protection adéquat derrière vos palissades afin que les terres retenues ne soient pas en contact direct avec les palissades. Celles-ci pourraient en effet changer de couleur. - Les palissades tambourinées ou vieilles sont travaillées à la main et peuvent donc être différentes.
- Des produits en pierre bleue d'une certaine longueur dont les palissades, peuvent parfois avoir des réparations à base de résine. Ce n'est pas une raison de plainte.

PALISADES

- Steeds de mooiste zijde naar voren plaatsen. - Gelieve nooit tegen mekaar te plaatsen, maar wel met een 2mm opening
- Plaats een drainering achter de palissades - Plaats een noppenfolie tussen de palissades en de aarde die achteraan tegen de palissades komt
- Antieke palissades kunnen een licht onderscheid vertonen - Producten in blauwe steen, zoals bv. palissades, enz. zijn moeilijker te produceren zonder kleine reparaties met een reparatiekit met kunstharz. Deze reparaties zijn eigen en volledig aanvaard in de wereld van natuursteen.



KANDLA GREY



KANDLA MULTI



KANDLA MULTI



JULIE



NORA

01



STONE

Palisaden
Palissades
Palissaden

KIARA



BLAUSTEIN - PIERRE BLEUE - BLAUWE HARDSTEEN

■ GESPALTEN / CLIVÉE / GEKLOVEN

011127-1212030	12x12x30 cm	12 kg	90 St./pc./ Pal.
011127-1212050	12x12x50 cm	19 kg	64 St./pc./ Pal.
011127-1212075	12x12x75 cm	29 kg	40 St./pc./ Pal.
011127-1212100	12x12x100 cm	39 kg	30 St./pc./ Pal.
011127-1212125	12x12x125 cm	49 kg	25 St./pc./ Pal.
011127-1222050	12x22x50 cm	35 kg	36 St./pc./ Pal.
011127-1222075	12x22x75 cm	53 kg	24 St./pc./ Pal.
011127-1222100	12x22x100 cm	71 kg	18 St./pc./ Pal.
011127-1222125	12x22x125 cm	90 kg	12 St./pc./ Pal.
011127-1222150	12x22x150 cm	106 kg	12 St./pc./ Pal.



KIARA

01



STONE

MONJA



BLAUSTEIN - PIERRE BLEUE - BLAUWE HARDSTEEN

■ HELL GESCHLIFFEN MIT FASE / PONCÉE & CHANFREINÉE / LICHT GESCHUURD & AFSCHUINING

01615-1020050	10x20x50 cm	27 kg	48 St./pc./ Pal.
01615-1020075	10x20x75 cm	41 kg	30 St./pc./ Pal.
01615-1020100	10x20x100 cm	54 kg	30 St./pc./ Pal.
01615-1020125	10x20x125 cm	68 kg	20 St./pc./ Pal.
01615-1020150	10x20x150 cm	81 kg	20 St./pc./ Pal.
01615-1020220	10x20x220 cm	135 kg	10 St./pc./ Pal.
01615-0825030	8x25x30 cm	10 kg	80 St./pc./ Pal.
01615-0825050	8x25x50 cm	27 kg	40 St./pc./ Pal.
01615-0825075	8x25x75 cm	40 kg	30 St./pc./ Pal.
01615-0825300	8x25x100 cm	54 kg	20 St./pc./ Pal.
01615-0825325	8x25x125 cm	67 kg	20 St./pc./ Pal.
01615-0825350	8x25x150 cm	80 kg	20 St./pc./ Pal.

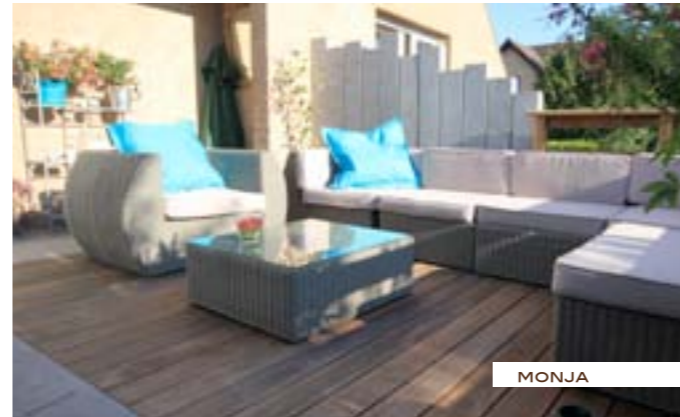

MONJA



JANA



MONJA



JANA

Palisaden
Palissades
Palissaden

JANA



BLAUSTEIN - PIERRE BLEUE - BLAUWE HARDSTEEN

■ HELL GESCHLIFFEN & RUSTIKAL / SCIÉE, PONCÉE & RUSTIQUE / LICHT GESCHUURD & RUSTIEK

01614-1020050	10x20x50 cm	27 kg	48 St./pc./ Pal.
01614-1020075	10x20x75 cm	41 kg	30 St./pc./ Pal.
01614-1020100	10x20x100 cm	54 kg	30 St./pc./ Pal.
01614-1020125	10x20x125 cm	68 kg	20 St./pc./ Pal.
01614-1020150	10x20x150 cm	81 kg	20 St./pc./ Pal.
01614-1020220	10x20x220 cm	135 kg	10 St./pc./ Pal.



MONJA



flex-tools.com



MONJA



KIARA

Wichtige Infos finden Sie auf Seite 62 + 206
Informations importantes voir page 62 + 208
Belangrijke info vind je op pagina 62 + 210

ALASKA



GRANIT - GRANJET

■ GEFLAMMT & FASE / FLAMMÉE & CHANFREIN / GEVLAMD & AFSCHUINING

01213-1020050	10x20x50 cm	27 kg	56 St./pc./ Pal.
01213-1020075	10x20x75 cm	41 kg	40 St./pc./ Pal.
01213-1020100	10x20x100 cm	54 kg	28 St./pc./ Pal.
01213-1020125	10x20x125 cm	68 kg	24 St./pc./ Pal.
01213-1020150	10x20x150 cm	81 kg	18 St./pc./ Pal.

STOCKHOLM



GRANIT - GRANJET

■ GESTOCKT / BOUCHARDÉE / GEHAMERD

01215-1025050	10x25x50 cm	34 kg	40 St./pc./ Pal.
01215-1025075	10x25x75 cm	51 kg	20 St./pc./ Pal.
01215-1025300	10x25x100 cm	68 kg	20 St./pc./ Pal.
01215-1025325	10x25x125 cm	84 kg	20 St./pc./ Pal.
01215-1025350	10x25x150 cm	101 kg	10 St./pc./ Pal.
01215-1025375	10x25x175 cm	118 kg	10 St./pc./ Pal.
01215-1025200	10x25x200 cm	136 kg	10 St./pc./ Pal.
01215-1025225	10x25x225 cm	153 kg	10 St./pc./ Pal.
01215-1025275	10x25x275 cm	187 kg	8 St./pc./ Pal.
01215-1025300	10x25x300 cm	210 kg	8 St./pc./ Pal.
=> PERGOLA			
01215-1212030	12x12x30 cm	12 kg	96 St./pc./ Pal.
01215-1212050	12x12x50 cm	19 kg	64 St./pc./ Pal.
01215-1212075	12x12x75 cm	29 kg	40 St./pc./ Pal.
01215-1212100	12x12x100 cm	39 kg	35 St./pc./ Pal.
01215-1212125	12x12x125 cm	49 kg	25 St./pc./ Pal.

LONDON



GRANIT - GRANJET

■ GEBR. + 2 SEITEN GESÄGT / CLIVÉE + 2 FACES SCIÉES GEKLOVEN + 2 ZIJDEN GEZAAGD

01415-1212030	12x12x30 cm	13 kg	96 St./pc./ Pal.
01415-1212050	12x12x50 cm	20 kg	64 St./pc./ Pal.
01415-1212075	12x12x75 cm	29 kg	40 St./pc./ Pal.
01415-1212100	12x12x100 cm	39 kg	30 St./pc./ Pal.
01415-1212125	12x12x125 cm	49 kg	25 St./pc./ Pal.

■ GEBR. + 1 SEITE GESÄGT / CLIVÉE + 1 FACE SCIÉE GEKLOVEN + 1 ZIJDE GEZAAGD

01416-1212030	12x12x30 cm	13 kg	96 St./pc./ Pal.
01416-1212050	12x12x50 cm	20 kg	64 St./pc./ Pal.
01416-1212075	12x12x75 cm	29 kg	40 St./pc./ Pal.
01416-1212100	12x12x100 cm	39 kg	30 St./pc./ Pal.
01416-1212125	12x12x125 cm	49 kg	25 St./pc./ Pal.



Wichtige Infos finden Sie auf Seite 62 + 206
Informations importantes voir page 62 + 208
Belangrijke info vind je op pagina 62 + 210



STOCKHOLM



LONDON



01



STONE

Palisaden
Palissades
Palissaden

JERSEY



GRANIT - GRANIET

■ GEFLAMMT & FASE / FLAMMÉE & CHANFREIN / GEVLAMD & AFSCH.

01413-1020050	10x20x50 cm	27 kg	56 St./pc./ Pal.
01413-1020075	10x20x75 cm	41 kg	40 St./pc./ Pal.
01413-1020100	10x20x100 cm	54 kg	28 St./pc./ Pal.
01413-1020125	10x20x125 cm	68 kg	24 St./pc./ Pal.
01413-1020150	10x20x150 cm	81 kg	18 St./pc./ Pal.
01413-1020250	10x20x250 cm	135 kg	10 St./pc./ Pal.

NEW

01413-0825050	8x25x50 cm	27 kg	48 St./pc./ Pal.
01413-0825075	8x25x75 cm	41 kg	24 St./pc./ Pal.
01413-0825100	8x25x100 cm	54 kg	24 St./pc./ Pal.
01413-0825125	8x25x125 cm	67 kg	20 St./pc./ Pal.
01413-0825150	8x25x150 cm	81 kg	16 St./pc./ Pal.

NEW

01413-0850125	8x50x125 cm	135 kg	10 St./pc./ Pal.
01413-0850175	8x50x175 cm	190 kg	7 St./pc./ Pal.
01413-0850225	8x50x225 cm	243 kg	6 St./pc./ Pal.

BERLIN



GRANIT - GRANIET

■ GESCHLIFFEN & FASE / ADOUCIE & CHANFREIN / GESCHUURD & AFSCH.

01430-0816050	8x16x50 cm	17 kg	72 St./pc./ Pal.
01430-0816075	8x16x75 cm	26 kg	48 St./pc./ Pal.
01430-0816100	8x16x100 cm	35 kg	36 St./pc./ Pal.
01430-0816125	8x16x125 cm	43 kg	36 St./pc./ Pal.
01430-0816150	8x16x150 cm	52 kg	24 St./pc./ Pal.

EIFEL



GRANIT - GRANIET

■ GEFLAMMT & FASE / FLAMMÉE & CHANFREIN / GEVLAMD & AFSCH.

01712-1020050	10x20x50 cm	27 kg	56 St./pc./ Pal.
01712-1020075	10x20x75 cm	41 kg	40 St./pc./ Pal.
01712-1020100	10x20x100 cm	54 kg	28 St./pc./ Pal.
01712-1020125	10x20x125 cm	68 kg	24 St./pc./ Pal.
01712-1020150	10x20x150 cm	81 kg	18 St./pc./ Pal.

NEW

01712-0850125	8x50x125 cm	135 kg	10 St./pc./ Pal.
01712-0850175	8x50x175 cm	190 kg	7 St./pc./ Pal.
01712-0850225	8x50x225 cm	243 kg	6 St./pc./ Pal.

! Wichtige Infos finden Sie auf Seite 62 + 206
 Informations importantes voir page 62 + 208
 Belangrijke info vind je op pagina 62 + 210



01



STONE

Palisaden
 Palissades
 Palissaden

BELGA



BELGISCHER BLAUSTEIN - PIERRE BLEUE BELGE - BELGISCHE BLAUWE HARDSTEEN

■ GESÄGT MIT FASE / BRUT DE SCIAGE AVEC CHANFREIN / ZIJDEN GEZAAGD MET AFSCHUINING

01620-0825030	8x25x30 cm	10 kg	54 St./pc./ Pal.
01620-0825050	8x25x50 cm	27 kg	36 St./pc./ Pal.
01620-0825075	8x25x75 cm	40 kg	24 St./pc./ Pal.
01620-0825300	8x25x100 cm	54 kg	18 St./pc./ Pal.
01620-0825325	8x25x125 cm	67 kg	15 St./pc./ Pal.
01620-0825350	8x25x150 cm	80 kg	12 St./pc./ Pal.

STELLA



QUARZIT

■ GESPALTEN/CLIVÉ/GEKLOVEN / 2 KÖPFE GESÄGT / 2 CÔTÉS SCIÉS / 2 GEZAAGDE ZIJDEN

013527-5010005	50x100x3-5 cm	70 kg	20 St./pc./ Pal.
013527-5015005	50x150x3-5 cm	105 kg	20 St./pc./ Pal.
013527-5020005	50x200x3-5 cm	140 kg	15 St./pc./ Pal.
013527-5025005	50x250x3-5 cm	175 kg	10 St./pc./ Pal.

VERA



QUARZIT

■ GESPALTEN & 1 KOPF GESÄGT / CLIVÉ & 1 CÔTÉ SCIÉ / GEKLOVEN & 1 GEZAAGDE ZIJDE

013528-0610010	6/12x100x4-10 cm	18 kg	100 St./pc./ Pal.
013528-0615010	6/12x150x4-10 cm	27 kg	80 St./pc./ Pal.
013528-0620010	6/12x200x4-10 cm	36 kg	60 St./pc./ Pal.

MIRA



SCHIEFER / ARDOISE / SCHISTE

■ GESPALTEN/CLIVÉ/GEKLOVEN / 4 SEITEN GESÄGT / 4 CÔTÉS SCIÉS / 4 GEZAAGDE ZIJDEN

013530-3080003	30x80x3 cm	20 kg	39 St./pc./ Pal.
013530-3010003	30x100x3 cm	25 kg	39 St./pc./ Pal.
013530-3012003	30x120x3 cm	30 kg	39 St./pc./ Pal.
013530-3015003	30x150x3 cm	38kg	39 St./pc./ Pal.
013530-3020003	30x200x3 cm	49 kg	39 St./pc./ Pal.

013530-5010003	50x100x3 cm	41 kg	26 St./pc./ Pal.
013530-5012003	50x120x3 cm	50 kg	26 St./pc./ Pal.
013530-5015003	50x150x3 cm	61 kg	26 St./pc./ Pal.
013530-5020003	50x200x3 cm	82 kg	24 St./pc./ Pal.
013530-5025003	50x250x3 cm	102 kg	16 St./pc./ Pal.

013530-1001006	100x10x6 cm	17 kg	60 St./pc./ Pal.
013530-1501006	150x10x6 cm	25 kg	60 St./pc./ Pal.
013530-2001006	200x10x6 cm	34 kg	60 St./pc./ Pal.

NEW



VERA

! Wichtige Infos finden Sie auf Seite 62 + 206
 Informations importantes voir page 62 + 208
 Belangrijke info vind je op pagina 62 + 210



STELLA



MIRA



STELLA



STELLA & VERA



STELLA



VERA

01



STONE

Palisaden
 Palissades
 Palissaden

KANDLA GREY



SANDSTEIN - GRES - ZANDSTEEN

■ **NATURGESPALTEN , UNTERSEITE KALIBRIERT - CLIVÉE, PARTIE INFÉRIEURE CALIBRÉE - GEKLOVEN, ONDERKANT GEKALIBREERD**

021727-1535100 15x35x100 cm 131 kg 6 St./pc./ Pal.
021727-1535150 15x35x150 cm 197 kg 6 St./pc./ Pal.

KANDLA MULTI



SANDSTEIN - GRES - ZANDSTEEN

■ **NATURGESPALTEN , UNTERSEITE KALIBRIERT - CLIVÉE, PARTIE INFÉRIEURE CALIBRÉE - GEKLOVEN, ONDERKANT GEKALIBREERD**

021827-1535100 15x35x100 cm 131 kg 6 St./pc./ Pal.
021827-1535150 15x35x150 cm 197 kg 6 St./pc./ Pal.

**GESPALTEN & SCHARIERT MIT FASE
CLIVÉE & CISELÉE AVEC CHANFREIN
GEKLOVEN & GEFRIJND MET AFSCHUINING**

03018-1425300 +- 13-15x25x100 cm 95 kg 12 St./pc./ Pal.

ALASKA



GRANIT - GRANIET

■ **GEFLAMMT & FASE / FLAMMÉE & CHANFREIN / GEVLAMD & AFSCHUINING**

02213-1535100 15x35x100 cm 131 kg 6 St./pc./ Pal.
02213-1535150 15x35x150 cm 197 kg 6 St./pc./ Pal.



ALASKA



KANDLA GREY

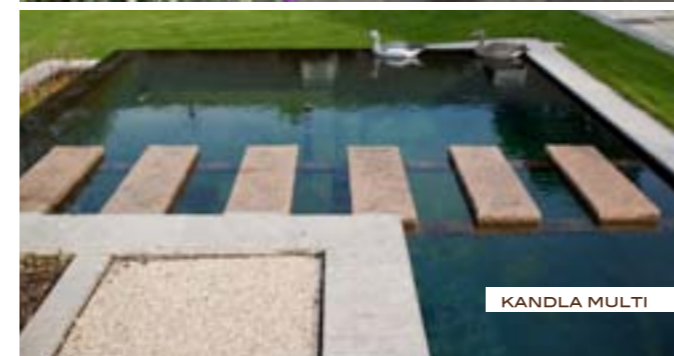

KANDLA MULTI



KANDLA MULTI



01



STONE

Blockstufen
Marches
Traptreden

BLOCKSTUFEN

- Wasserdurchlässigen Unterbau beachten und immer mit 1,5% Gefälle nach vorne verlegen.
- Immer die schöne Seite sichtbar lassen. - Eine Entwässerung im Unterbau ist zu berücksichtigen
- Antike oder getrommelte Produkte zeigen gewollte kleine Abplatzungen.
- Die getrommelten Stufen sind handbehauen (antik) und können Maßabweichungen aufweisen.
- Bei Blausteinprodukten ist es möglich, dass Reparaturen (Ausbesserungen mit Kunststoffharz) am Produkt vorgenommen wurden. Dies ist ebenfalls kein Grund zur Beanstandung.

MARCHES D'ESCALIER

- Veuillez respecter une pente de 1,5% lors de la pose sur un sol drainant.
- Placez toujours le plus beau côté de la marche du côté visible
- Les marches tambourinées ou vieilles sont travaillées à la main et peuvent donc être différentes.
- Des produits en pierre bleue d'une certaine longueur dont les marches, peuvent parfois avoir des réparations à base de résine. Ce n'est pas un motif de réclamation.

TRAPTREDEN

- Gelieve te plaatsen op een waterdoorlatende ondergrond en een helling van 1,5% te respecteren
- Plaats steeds de mooiste zijde als zichtkant.
- Getrommelde of verouderde traptreden zijn steeds handmatig verouderd en kunnen een onderscheid vertonen
- Producten in blauwe steen, zoals bv. traptredes, enz. zijn moeilijker te produceren zonder kleine reparaties met een reparatiekit met kunstharz. Deze reparaties zijn eigen en vormen geen reden tot klacht.



KANDLA GREY

JERSEY



NEW

GRANIT - GRANIET

■ GEFLAMMT & FASE / FLAMMÉE & CHANFREIN / GEVLAMD & AFSCH.

02413-1535050	15x35x50 cm	66 kg	20 St./pc./ Pal.
02413-1535075	15x35x75 cm	98 kg	15 St./pc./ Pal.
02413-1535100	15x35x100 cm	131 kg	6 St./pc./ Pal.
02413-1535125	15x35x125 cm	164 kg	6 St./pc./ Pal.
02413-1535150	15x35x150 cm	197 kg	6 St./pc./ Pal.
01413-0850125	8x50x125 cm	135 kg	10 St./pc./ Pal.
01413-0850175	8x50x175 cm	190 kg	7 St./pc./ Pal.
01413-0850225	8x50x225 cm	243 kg	6 St./pc./ Pal.



JERSEY

JANA



BLAUSTEIN - PIERRE BLEUE - BLAUWE HARDSTEEN

■ HELL GESCHLIFFEN & RUSTIKAL / PONCÉE & RUSTIQUE / LICHT GESCHUURD & RUSTIEK

02614-1535050	15x35x50 cm	66 kg	20 St./pc./ Pal.
02614-1535075	15x35x75 cm	98 kg	15 St./pc./ Pal.
02614-1535100	15x35x100 cm	131 kg	6 St./pc./ Pal.
02614-1535125	15x35x125 cm	164 kg	6 St./pc./ Pal.
02614-1535150	15x35x150 cm	197 kg	6 St./pc./ Pal.



JANA

MONJA



BLAUSTEIN - PIERRE BLEUE - BLAUWE HARDSTEEN

■ GESANDSTRAHLT MIT FASE / SABLÉE AVEC CHANFREIN / GESTRAALD MET AFSCHUINING

02620-1535100	15x35x100 cm	131 kg	6 St./pc./ Pal.
02620-1535150	15x35x150 cm	197 kg	6 St./pc./ Pal.



MONJA

01



STONE

Blockstufen
Marches
Traptreden



MONJA



JERSEY

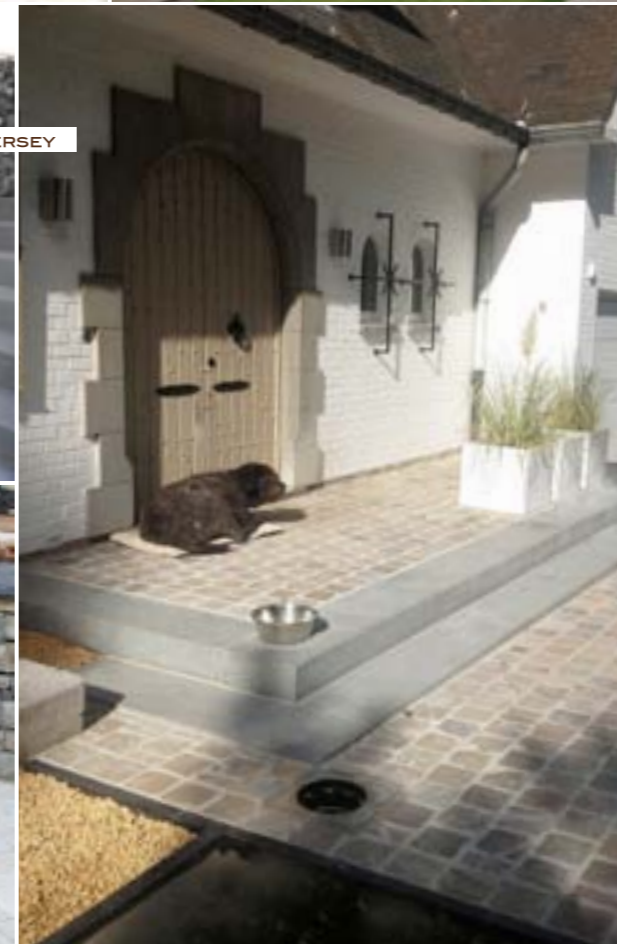

! Wichtige Infos finden Sie auf Seite 72 + 206
Informations importantes voir page 72 + 208
Belangrijke info vind je op pagina 72 + 210

NORA



BLAUSTEIN - PIERRE BLEUE - BLAUWE HARDSTEEN

■ GESCHLIFFEN MIT ANTI-SLIP / ADOUCIE AVEC BANDE NON-GLISSANT / VERZOET MET ANTI-SLIPSTROOK

02624-1535100 15x35x100 cm 131 kg 6 St./pc./ Pal.

JULIE



BLAUSTEIN - PIERRE BLEUE - BLAUWE HARDSTEEN

■ RUSTIKAL / RUSTIQUE / RUSTIEK

02613-1535100 15x35x100 cm 130 kg 6 St./pc./ Pal.

DORATA



TRAVERTIN

■ GESCHLIFFEN MIT FASE / ADOUCIE AVEC CHANFREIN / VERZOET MET AFSCHUINING

022420-1535100 15x35x100 cm 120 kg 8 St./pc./ Pal.

NEW

STELLA



SCHIEFER / ARDOISE / LEISTEEN

■ GESPALTEN/CLIVÉ/GEKLOVEN

023527-1535100 +- 14/16x32/38x100 cm 6 St./pc./ Pal.
023527-1535150 +- 14/16x32/38x150 cm 6 St./pc./ Pal.



! Wichtige Infos finden Sie auf Seite 72 + 206
Informations importantes voir page 72 + 208
Belangrijke info vind je op pagina 72 + 210

01



STONE

Blockstufen
Marches
Traptreden

EIFEL



NEW

GRANIT - GRANIET

■ GEFLAMMT & FASE / FLAMMÉE & CHANFREIN / GEVLAMD & AFSCHUINING

02713-1535050	15x35x50 cm	66 kg	20 St./pc./ Pal.
02713-1535075	15x35x75 cm	98 kg	15 St./pc./ Pal.
02713-1535100	15x35x100 cm	131 kg	6 St./pc./ Pal.
02713-1535125	15x35x125 cm	164 kg	6 St./pc./ Pal.
02713-1535150	15x35x150 cm	197 kg	6 St./pc./ Pal.

01712-0850125	8x50x125 cm	135 kg	10 St./pc./ Pal.
01712-0850175	8x50x175 cm	190 kg	7 St./pc./ Pal.
01712-0850225	8x50x225 cm	243 kg	6 St./pc./ Pal.

CARA



BLAUSTEIN - PIERRE BLEUE - BLAUWE HARDSTEEN

■ RUSTIKAL GEBRAUCHT / RUSTIQUE RÉEMPLOI / RUSTIEK HERBRUIK

03128-153040	+ -15x30x40-120 cm	122 kg/m	
03128-153000	+ -15x30x Fix length	122 kg/m	

BELGA



BELGISCHER BLAUSTEIN - PIERRE BLEUE BELGE - BELGISCHE BLAUWE HARDSTEEN

■ GESÄGT MIT FASE
BRUT DE SCIAGE AVEC CHANFREIN
GEZAAGD MET AFSCHUINING

02821-1535100	15x35x100 cm	120 kg	9 St./pc./ Pal.
---------------	--------------	--------	-----------------

SOIGNIES

BELGISCHER BLAUSTEIN - PIERRE BLEUE BELGE - BELGISCHE BLAUWE HARDSTEEN

■ FLÄCHEN GESÄGT, VORDERSEITE GEBROCHEN
DESSUS BRUT DE SCIAGE, FACE CLIVÉE OU SCIÉE
ZIJDEN GEZAAGD, VOORKANT GEKLOVEN

02820-1535100	15x35x100 cm	120 kg	12 St./pc./ Pal.
---------------	--------------	--------	------------------



flex-tools.com



EIFEL



BELGA

Wichtige Infos finden Sie auf Seite 206
Informations importantes voir page 208
Belangrijke info vind je op pagina 210



CARA

AALST

01



STONE

Blockstufen
Marches
Traptreden



EIFEL



EIFEL



EIFEL

JULIE

BLAUSTEIN - PIERRE BLEUE - BLAUWE HARDSTEEN

■ GESCHLIFFEN ANTIK / ADOUCIE & ANTIQUE / VERZOET & ANTIK

310426-1003530	100x35x3 cm
310426-1001530	100x15x3 cm
310426-5035030	50/35x35x3 cm



MONJA

BLAUSTEIN - PIERRE BLEUE - BLAUWE HARDSTEEN

■ GESANDSTRAHLT MIT FASE / SABLÉE ET CHANFREINÉE / GESTRAALD MET AFSCHUINING

310421-1003530	100x35x3 cm
310421-1001530	100x15x3 cm
310421-1503530	150x35x3 cm
310421-1501530	150x15x3 cm
310421-5035030	50/35x35x3 cm



SOIGNIES

BELGISCHER BLAUSTEIN - PIERRE BLEUE BELGE - BELGISCHE BLAUWE HARDSTEEN

■ GESÄGT & GETROMMELT / PATINÉE BLEU CLAIR / LICHT GEPATINEERD EN VEROUDERD

310620-1003530	100x35x3 cm
310620-1001530	100x15x3 cm
310620-5003530	50/35x35x3 cm



ALASKA

GRANIT - GRANIET

■ - OBERSEITE GEFLAMMT / SEITEN UND UNTERSEITE GESCHLIFFEN MIT FASE
- SURFACE FLAMMÉE, DESSOUS ET CÔTÉS ADOUCIS AVEC CHANFREIN
- BOVENZIJDJE GEVLAMD / ONDERKANT EN ZIJKANTEN GESCHUURD MET AFSCHUINING

310212-1003530	100x35x3 cm
310212-1001530	100x15x3 cm
310212-1503530	150x35x3 cm
310212-1501530	150x15x3 cm
310212-5035030	50/35x35x3 cm

Solange der Vorrat reicht - jusqu'à épuisement du stock - tot einde voorraad

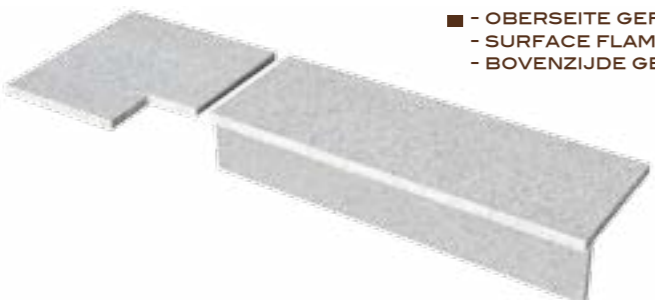

JERSEY/BERLIN

GRANIT - GRANIET

■ - OBERSEITE GEFLAMMT / SEITEN UND UNTERSEITE GESCHLIFFEN MIT FASE
- SURFACE FLAMMÉE, DESSOUS ET CÔTÉS ADOUCIS AVEC CHANFREIN
- BOVENZIJDJE GEVLAMD / ONDERKANT EN ZIJKANTEN GESCHUURD MET AFSCHUINING

310412-1003530	100x35x3 cm
310412-1001530	100x15x3 cm
310412-1503530	150x35x3 cm
310412-1501530	150x15x3 cm
310412-5035030	50/35x35x3 cm

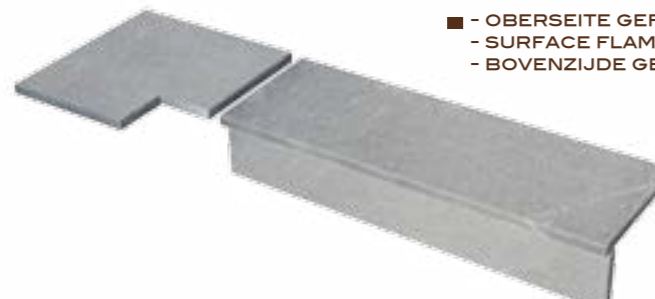

! Wichtige Infos finden Sie auf Seite 206
Informations importantes voir page 208
Belangrijke info vind je op pagina 210

EIFEL

GRANIT - GRANIET

■ - OBERSEITE GEFLAMMT / SEITEN UND UNTERSEITE GESCHLIFFEN MIT FASE
- SURFACE FLAMMÉE, DESSOUS ET CÔTÉS ADOUCIS AVEC CHANFREIN
- BOVENZIJDJE GEVLAMD / ONDERKANT EN ZIJKANTEN GESCHUURD MET AFSCHUINING

310712-1003530	100x35x3 cm
310712-1001530	100x15x3 cm
310712-1503530	150x35x3 cm
310712-1501530	150x15x3 cm
310712-5035030	50/35x35x3 cm



01



STONE



Tritt- & Setzstufen
Marches & Contremarches
Trede & Tegentrede





01



STONE

Außenplatten
Dalles extérieures
Buitentegels

ALIDA OPUS C

NIAGARA

Blaustein
Pierre Bleue
Blauwe hardsteen

ASHLEY



BLAUSTEIN - PIERRE BLEUE - BLAUWE HARDSTEEN

- HELL GESCHLIFFEN MIT FASE / PONCÉE AVEC CHANFREIN / LICHT GESCHUURD MET AFSCHUINING

041119-6060030 60x60x3 cm 11,88 m2/Pal.

TARA



BLAUSTEIN - PIERRE BLEUE - BLAUWE HARDSTEEN

- DUNKEL GESCHLIFFEN & GETROMMELT ADOUCIE & TAMBOURINÉE DONKER VERZOET & GETROMMELD

041122-2020025 20x20x2,5 cm 16,00 m2/Pal.

041122-1515050 15x15x5 cm 10,01 m2/Pal.

041122-2020050 20x20x5 cm 10,00 m2/Pal.

041122-4040025 40x40x2,5 cm 14,40 m2/Pal.

NORA

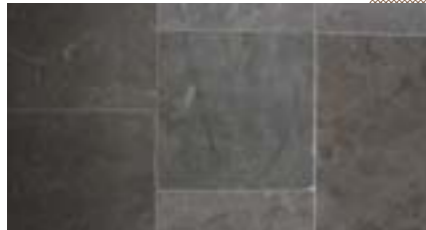

BLAUSTEIN - PIERRE BLEUE - BLAUWE HARDSTEEN

- DUNKEL GESCHLIFFEN MIT FASE/ ADOUCIE AVEC CHANFREIN DONKER VERZOET MET AFSCHUINING

041120-6060030 60x60x3 cm 11,88 m2/Pal.

COMPASS



BLAUSTEIN - PIERRE BLEUE - BLAUWE HARDSTEEN

- WINDROSE / ROSE DES VENTS / WINDROOS

041122-7800060 78x6 cm NOSW Deutsch

041122-7800061 78x6 cm NESO Français

041122-7800062 78x6 cm NOZW Nederlands

ALIDA RONDO



BLAUSTEIN - PIERRE BLEUE - BLAUWE HARDSTEEN

- KREIS GETROMMELT Ø 2,5M CERCLE TAMBOURINÉ DE Ø 2,5M DE DIAMÈTRE CIRKEL GETROMMELD Ø 2,5M

04622-0000025 Ø 2,5m x 2,5cm +-300 kg/St./pc

TARA RONDO



BLAUSTEIN - PIERRE BLEUE - BLAUWE HARDSTEEN

- KREIS DUNKEL GESCHLIFFEN & GETROMMELT Ø 2,2M CERCLE ADOUCI ET TAMBOURINÉ DE Ø 2,2M DE DIAMÈTRE CIRKEL GESCHUURD EN GETROMMELD Ø 2,2M

041122-0000025 Ø 2,2m x 2,5cm +-300 kg/St./Pc.



EIFEL

ASHLEY



COMPASS

ALIDA RONDO

ALIDA



NORA



TARA

BLAUSTEINE:

- BLAUSTEIN IST EIN GANZ EINZIGARTIGES MATERIAL UND IST EIN STEIN MIT EIN EIGENEM CHARAKTER.
- Für die Verlegung der Platten informieren Sie sich unter Tipps und Hinweise in unserem Katalog.
- Geschliffene Platten sind anfälliger für Kratzer. Dies kann durch den Einsatz von Filzschonern für Terrassenmöbel verringert werden, auch eine angepasste Pflege ist von Vorteil
- Adern und Haarrissen können nie als Reklamation akzeptiert werden.
- Antike oder getrommelte Produkte zeigen gewollte kleine Abplatzungen.
- Blausteinplatten sind nicht für die Verlegung auf Stelzlager geeignet
- Luna Platten können leicht beschädigte Ränder haben. Dies ist normal und wird nicht als Reklamation akzeptiert.
- Blaustein mit nährender Seife behandeln. Nie säurehaltige Produkte oder Hochdruckreiniger verwenden.
- Die Verwendung von Imprägnierungen und Versiegelungen, ändern das Erscheinungsbild und erfolgt auf eigene Verantwortung des Kunden

DALLES PIERRES BLEUES

- Les dalles adoucies et polies sont plus sensibles aux griffes. Nous conseillons d'utiliser des feutres de protection sous les pieds des meubles de jardin, les barbecues... Un entretien approprié peut aider remédier à ce problème.
- Des veines et micro-fissures peuvent parfois apparaître. Ceci n'est pas une réclamation. L'entretien se fait par savon nourrissant et jamais par nettoyeur haute pression.
- Les dalles rustiques ou antiques ont été vieilles soit par un passage dans un tambour, soit par vibration pour leur donner cet aspect. Des éclats, des bords abîmés ou des surfaces avec des coups sont donc parfaitement normaux.
- Des pierres bleues ne sont pas conseillées à poser sur plots.
- Des dalles Luna peuvent parfois avoir des bords légèrement abîmés. Ce phénomène n'est pas considéré comme une cause de réclamation.
- L'utilisation de produits hydrofuges ou d'imprégnation peut changer le caractère et les qualités d'une pierre naturelle. Cette utilisation est de l'entière responsabilité du client final.

BLAUWE STEEN

- Blauwe Steen is een specifiek natuurmateriaal met een eigen karakter.
- Verzoete tegels zijn veel gevoeliger voor krassen. Wij raden u daarom aan om beschermopjes te gebruiken onder uw tuinmeubilair of de barbecue.
- Fossielen, aders en haarscheurtjes behoren tot de natuurlijke eigenheid van blauwe steen.
- Rustieke, antieke, tegels zijn verouderd in een trommel of door vibratie om ze een rustiek aspect te geven. Het is dan ook normaal dat er afgebroken stukjes zijn.
- Het is niet raadzaam blauwe steen toe te passen op tegel dragers
- Luna tegels kunnen licht beschadigde randen hebben. Dit is normaal en wordt niet aanvaard als klacht.
- Blauwe steen verkleurt onder invloed van klimatologische omstandigheden. Dit kan men vertragen door een regelmatig onderhoud met Stone-Clean.
- Het gebruik van hydrofuges of impregneringen wijzigt het karakter van de steen. Dit is de verantwoordelijkheid van de klant.
- De toepassing van zuurhoudende en bijtende onderhoudsproducten alsook hogedrukreiniger is te vermijden.

01



STONE

Außenplatten
Dalles extérieures
Buitentegels

Blaustein
Pierre Bleue
Blauwe hardsteen

! Wichtige Infos finden Sie auf Seite 85 + 206
Informations importantes voir page 85 + 208
Belangrijke info vind je op pagina 85 + 210

MONJA

BLAUSTEIN - PIERRE BLEUE - BLAUWE HARDSTEEN

■ GESANDSTRAHLT MIT FASE / SABLÉE AVEC CHANFREIN / GESTRAALD MET AFSCHUINING

041139-4040030	40x40x3 cm	10,56 m2/Pal.
041139-4060030	40x60x3 cm	15,84 m2/Pal.
041139-4080030	40x80x3 cm	10,88 m2/Pal.
041139-6060030	60x60x3 cm	11,88 m2/Pal.
041139-8080030	80x80x3 cm	6,4 m2/Pal.
041139-1001003	100x100x3 cm	10 m2/Pal.



MONJA

01



STONE



MONJA



MONJA

Außenplatten
Dalles extérieures
Buitentegels

Blaustein
Pierre Bleue
Blauwe hardsteen

! Wichtige Infos finden Sie auf Seite 85 + 206
Informations importantes voir page 85 + 208
Belangrijke info vind je op pagina 85 + 210

CRYSTAL

BLAUSTEIN - PIERRE BLEUE - BLAUWE HARDSTEEN

- GESANDET - GESÄGT / SABLÉE - BORDS DROITS / GESCHUURD - MET RECHTE KANT

04624-2020025	20X20X2,5 cm	14,40 m2/Pal.
04624-4040025	40X40X2,5 cm	12,80 m2/Pal.
04624-6060025	60X60X2,5 cm	14,40 m2 /Pal.



LAURA

BLAUSTEIN - PIERRE BLEUE - BLAUWE HARDSTEEN

- GESTOCKT MIT RAND / BOUCHARDÉE AVEC BORD / GEHAMERD MET RAND

04629-4040025	40X40X2,5 cm	12,80 m2/Pal.
---------------	--------------	---------------



SHAYENNE

BLAUSTEIN - PIERRE BLEUE - BLAUWE HARDSTEEN

- GESTOCKT / BOUCHARDÉE / GEHAMERD

04611-2020025	20X20X2,5 cm	14,40 m2/Pal.
04611-4040025	40X40X2,5 cm	12,80 m2/Pal.



ALIDA ROYAL

BLAUSTEIN - PIERRE BLEUE - BLAUWE HARDSTEEN

- GETROMMELT OHNE SÄGESPUREN / TAMBOURINÉE SANS TRAITS DE SCIE / GETROMMELD ZONDER ZAAGSPOREN

04620-2020025	20X20X2,5 cm	14,40 m2/Pal.
---------------	--------------	---------------



ALIDA ROYAL



SHAYENNE



CRYSTAL



LAURA



CRYSTAL

01



STONE

Außenplatten
Dalles extérieures
Buitentegels

Blaustein
Pierre Bleue
Blauwe hardsteen

! Wichtige Infos finden Sie auf Seite 85 + 206
Informations importantes voir page 85 + 208
Belangrijke info vind je op pagina 85 + 210

ALIDA



BLAUSTEIN - PIERRE BLEUE - BLAUWE HARDSTEEN

■ GETROMMELT / TAMBOURINÉE / GETROMMELD		
04622-1515025	15x15x2,5 cm	14,40 m2/Pal.
04622-1515050	15x15x5 cm	7,20 m2/Pal.
04622-2020025	20x20x2,5 cm	14,40 m2/Pal.
04622-2020050	20x20x5 cm	7,20 m2/Pal.
04622-2005050	20x5x5 cm	7,20 m2/Pal.
04622-3030025	30x30x2,5 cm	14,40 m2/Pal.
04622-4040025	40x40x2,5 cm	12,80 m2/Pal.
04622-4040030	40x40x3 cm	10,56 m2/Pal.
04622-6060030	60x60x3 cm	11,88 m2/Pal.
04622-1212040	12x12x4 cm	9,00 m2/Pal.
04622-1218040	12x18x4 cm	9,72 m2/Pal.
04622-1824040	18x24x4 cm	9,72 m2/Pal.
04622-0000040	Opus C - 12x12 / 12x18 / 18x24x4 cm	
04622-0000025	OPUS A 2,5 cm	8,88 m2/Pal.

JULIE



BLAUSTEIN - PIERRE BLEUE - BLAUWE HARDSTEEN

■ GESCHLIFFEN ANTIK / ADOUCIE & ANTIQUE / VERZOET & ANTIK		
04623-4040020	40x40x2 cm	15,68 m2/Pal.
04623-4060020	40x60x2 cm	12,00 m2/Pal.
04623-0000020	Opus A 2 cm	22,20 m2/Pal.
04623-2020025	20x20x2,5cm	14,40 m2/Pal.
04623-2007050	20x7x5 cm	9,80 m2/Pal.
04623-2020050	20x20x5 cm	7,20 m2/Pal.
04623-4040030	40x40x3 cm	10,56 m2/Pal.
04623-4060030	40x60x3 cm	7,92 m2/Pal.
04623-0000030	OPUS A - 3 cm	8,14 m2/Pal.
	19,5x19,5 / 19,5x39,7 / 40x40 / 40x60x3 cm	
04623-5050030	50x50x3 cm	8,25 m2/Pal.
04623-6060030	60x60x3 cm	11,88 m2/Pal.
04623-6090030	60x90,5x3 cm	17,82 m2/Pal.
04623-0000031	OPUS B 3 cm	17,82 m2/Pal.
	29,5x29,5 / 29,5x60 / 60x60 / 60x90x3 cm	
04623-1212040	12x12x4 cm	9,00 m2/Pal.
04623-1218040	12x18x4 cm	9,72 m2/Pal.
04623-1824040	18x24x4 cm	9,72 m2/Pal.
04623-0000040	Opus C 4cm 12x12 / 12x18 / 18x24x4 cm	
04623-2000030	20 x freie Längen x 3 cm	10,88 m2/Pal.
04623-3000030	30 x longueurs libres x 3 cm	11,22 m2/Pal.
04623-4000030	40 x vrije lengten x 3 cm	10,56 m2/Pal.



ALIDA



ALIDA OPUS A

! Wichtige Infos finden Sie auf Seite 85 + 206
 Informations importantes voir page 85 + 208
 Belangrijke info vind je op pagina 85 + 210



JULIE



JULIE



ALIDA



JULIE



ALIDA

01



STONE

Außenplatten
 Dalles extérieures
 Buitentegels

Blaustein
 Pierre Bleue
 Blauwe hardsteen

DELIA



BLAUSTEIN - PIERRE BLEUE - BLAUWE HARDSTEEN

■ GESANDET ANTIK 3CM / SABLÉE & ANTIQUE 3CM / GESCHUURD & ANTIK 3CM

04625-2020030	19,5x19,5x3 cm	11,88 m2/Pal.
04625-4040030	40x40x3 cm	10,56 m2/Pal.
04625-4060030	40x60x3 cm	7,92 m2/Pal.
04625-0000030	OPUS A - 3 cm 19,5x19,5 / 19,5x39,7 / 40x40 / 40x60x3 cm	10,36 m2/Pal.
04625-6060030	60x60x3 cm	11,88 m2/Pal.

LUNA



BLAUSTEIN - PIERRE BLEUE - BLAUWE HARDSTEEN

■ GESCHLIFFEN / ADOUCIE / GESCHUURD

04631-2020025	20x20x2,5 cm	14,40 m2/Pal.
04631-4040025	40x40x2,5 cm	12,80 m2/Pal.
04631-6060025	60x60x2,5 cm	14,40 m2/Pal.

NEW



LUNA

! Wichtige Infos finden Sie auf Seite 85 + 206
 Informations importantes voir page 85 + 208
 Belangrijke info vind je op pagina 85 + 210



DELIA



DELIA



DELIA

01



STONE

Außenplatten
 Dalles extérieures
 Buitentegels

Blauwsteen
 Pierre Bleue
 Blauwe hardsteen

NELLA



BLAUSTEIN - PIERRE BLEUE - BLAUWE HARDSTEEN

■ GESCHLIFFEN ANTIK / ADOUCIE ANTIQUE / ANTIK VERZOET

04638-1212040	12x12x4 cm	9,00 m2/Pal.
04638-1218040	12x18x4 cm	9,72 m2/Pal.
04638-1824040	18x24x4 cm	9,72 m2/Pal.
04638-0000040	OPUS C 12x12 / 12x18 / 18x24x4 cm	

ARIELLE



BLAUSTEIN - PIERRE BLEUE - BLAUWE HARDSTEEN

■ HELL GESCHLIFFEN / PONCÉE / LICHT GESCHUURD

041139-5015050	50x15x5 cm	9 kg / Pc / St.
----------------	------------	-----------------



SOIGNIES CLAIR



BELGISCHER BLAUSTEIN - PIERRE BLEUE BELGE - BELGISCHE BLAUWE HARDSTEEN

■ GESÄGT & GETROMMELT / PATINÉE BLEU CLAIR / LICHT GEPATINEERD EN VEROUDERD

04822-4040030	40x40x3 cm	14,4 m2/Pal.
04822-4060030	40x60x3 cm	21,6 m2/Pal.

PATRIMOINE



BELGISCHER BLAUSTEIN - PIERRE BLEUE BELGE - BELGISCHE BLAUWE HARDSTEEN

■ GETROMMELT / VIEILLIE / GETROMMELD

04822-2020030	20x20x3 cm	24,00 m2/Pal.
04822-2020050	20x20x5 cm	14,40 m2/Pal.
04822-2211050	22x11x5 cm	13,07 m2/Pal.



SOIGNIES CLAIR

01



STONE

Außenplatten
Dalles extérieures
Buitentegels



ARIELLE



NELLA



NELLA

Blaustein
Pierre Bleue
Blauwe hardsteen



LUNA



JULIE



JULIE



DELIA



MONJA



ASHLEY



ALIDA



TARA

01



STONE

Außenplatten
Dalles extérieures
Buitentegels

Blaustein
Pierre Bleue
Blauwe hardsteen



01



STONE

Außenplatten
Dalles extérieures
Buitentegels

ATLANTA

LAMONRIVILLE SPLIT

Kalkstein
Calcaire
Kalksteen

VANCOUVER

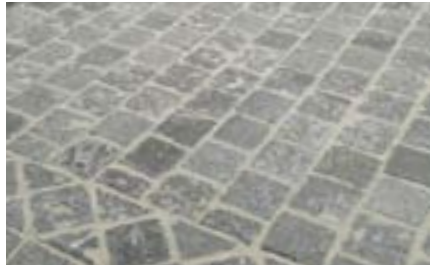

KALKSTEIN - CALCAIRE - KALKSTEEN

■ GESPALTEN & RUSTIKAL / CLIVÉE & RUSTIQUE / GEKLOVEN & ANTIK

047714-14140030	14x14x3 cm	12,96 m2/Pal.
047714-00000030	Opus 3 cm	14,80 m2/Pal.

CHICAGO



KALKSTEIN - CALCAIRE - KALKSTEEN

■ GESPALTEN & GESÄGT / CLIVÉE & SCIÉE / GEKLOVEN & GEZAAGD

156350-6060030	60x60x3 cm	10,80 m2/Pal.
156350-8080030	80x80x3 cm	12,16 m2/Pal.
156350-1001003	100x100x3 cm	10,00 m2/Pal.
156350-4080030	40x80x3 cm	9,60 m2/Pal.
156350-4010030	40x100x3 cm	12,00 m2/Pal.
156350-4012030	40x120x3 cm	14,40 m2/Pal.

BOSTON



KALKSTEIN - CALCAIRE - KALKSTEEN

■ GESPALTEN & RUSTIKAL / CLIVÉE & RUSTIQUE / GEKLOVEN & ANTIK

156351-1212050	12x12x5cm	10,08 m2/Pal.
156351-1218050	12x18x5 cm	10,58 m2/Pal.
156351-1824050	18x24x5 cm	10,36 m2/Pal.
156351-0000050	OPUS C : 12x12 / 12x18 / 18x24x5 cm	

DALLAS



KALKSTEIN - CALCAIRE - KALKSTEEN

■ GESPALTEN & RUSTIKAL / CLIVÉE & RUSTIQUE / GEKLOVEN & ANTIK

156351-4040030	40x40x3 cm	9,60 m2/Pal.
156351-4060030	40x60x3 cm	14,40 m2/Pal.
156351-0000030	Opus A - 3 cm	14,80 m2/Pal.
156351-6060031	55x55x3 cm	9,07 m2/Pal.
156351-6090031	55x82,5x3 cm	13,61 m2/Pal.
156351-0000031	Opus D - 3 cm	13,60 m2/Pal.



VANCOUVER



DALLAS

Wichtige Infos finden Sie auf Seite 101 + 206
 Informations importantes voir page 101 + 208
 Belangrijke info vind je op pagina 101 + 210

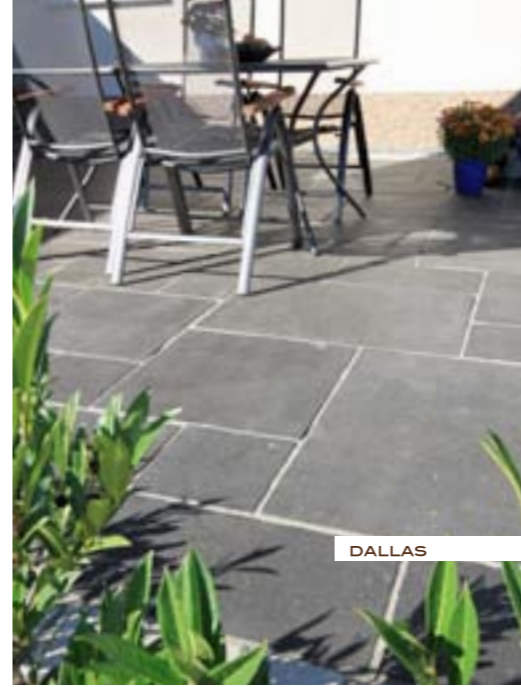

DALLAS



EIFEL

BOSTON



CHICAGO

01



STONE

Außenplatten
 Dalles extérieures
 Buitentegels

KALKSTEIN:

- Kalksteine von der Unterseite immer vollflächig kleben, damit es zu keiner Fleckenbildung in der Oberfläche kommt.
- Geschliffene Platten sind anfälliger für Kratzer, deshalb sollte man einen Filzschutz für Terrassenmöbel benutzen.
- Antike oder getrommelte Produkte zeigen gewollte kleine Abplatzungen.
- Kalksteinplatten sind für die Verlegung auf Stelzlager nicht geeignet
- Bitte Kalkstein mit nährer Seife behandeln. Nie säurehaltige Produkte oder Hochdruckreiniger verwenden.
- Die Verwendung von Imprägnierungen und Versiegelungen ändern das Erscheinungsbild und erfolgt auf eigene Verantwortung des Kunden
- Platten wie Chicago, Atlanta, Los Angeles, Boston, Dallas, Seattle, Orlando, Las Vegas und Miami können manchmal leichte Abplatzungen zeigen, dies hat jedoch keinen Einfluss auf die Festigkeit der Platten

DALLES CALCAIRES

- Veillez à ce que les dalles soient toujours posées en double encollage et que le bas soit complètement couvert par la colle mais jamais sur un lit de gravier qui pourrait causer la casse des pierres.
- Les dalles adoucies et polies sont plus sensibles aux griffes. Nous conseillons d'utiliser des feutres de protection sous les pieds des meubles de jardin, les barbecues... Un entretien approprié peut remédier à ce problème.
- L'entretien se fait par savon nourrissant et jamais par nettoyeur haute pression.
- Les dalles rustiques ou antiques ont été vieillies soit par un passage dans un tambour soit par vibration pour leur donner cet aspect. Des éclats, des bords abîmés ou des surfaces avec des coups sont donc parfaitement normaux.
- Des pierres calcaires ne sont pas conseillées à poser sur plots.
- L'utilisation de produits hydrofuges ou imprégnants peut changer le caractère et les qualités de la pierre naturelle. L'application de ces produits est donc de l'entière responsabilité de l'utilisateur.
- Les Chicago, Atlanta, Los Angeles, Boston, Dallas, Seattle, Orlando, Las Vegas et Miami montrent parfois des petites exfoliations propres au géométrique. Ceci n'influence pas la qualité des dalles.

KALKSTEEN:

- Kalksteen is een specifiek natuurmateriaal met een eigen karakter.
- Aangeraden wordt een dubbele volledige verlijming toe te passen.
- Verzoete tegels zijn veel gevoeliger voor krassen. Wij raden u daarom aan om beschermdopjes te gebruiken onder uw tuinmeubilair of de barbecue.
- Rustieke, antieke, tegels zijn verouderd in een trommel of door vibratie om ze een rustiek aspect te geven. Het is dan ook normaal dat er afgebroken stukjes zijn.
- Het is niet raadzaam kalksteen toe te passen op tegeldraggers
- Kalksteen verkleurt onder invloed van klimatologische omstandigheden. Dit kan men vertragen door een regelmatig onderhoud met Stone-Clean.
- Tegels zoals Chicago, Atlanta, Los Angeles, Boston, Dallas, Seattle, Orlando, Las Vegas en Miami vertonen soms een kleine exfoliatie. Dit is een natuurlijk geologisch voorkomen en beïnvloedt de kwaliteit van de steen niet.
- Het gebruik van hydrofuges of impregneringen wijzigt het karakter van de steen. Dit is de verantwoordelijkheid van de klant.
- De toepassing van zuurhoudende en bijtende onderhoudsproducten alsook hogedrukreiniger is te vermijden.

Kalkstein
 Calcaire
 Kalksteen

ATLANTA



KALKSTEIN - CALCAIRE - KALKSTEEN

■ GESPALTEN & RUSTIKAL / CLIVÉE & RUSTIQUE / GEKLOVEN & ANTIEK

156451-4040030	40x40x3 cm	9,60 m2/Pal.
156451-4060030	40x60x3 cm	14,40 m2/Pal.
156451-0000030	Opus A 3 cm	14,80 m2/Pal.
	19,5x19,5 / 19,5x39,7 / 40x40 / 40x60x3 cm	
156451-0000031	Opus D 3 cm	13,60 m2/Pal.
	27,5x27,5 / 27,5x55 / 55x55 / 55x82,5x3 cm	

MIAMI



KALKSTEIN - CALCAIRE - KALKSTEEN

■ GESPALTEN & RUSTIKAL / CLIVÉE & RUSTIQUE / GEKLOVEN & ANTIEK

156451-1212050	12x12x5 cm	10,08 m2/Pal.
156451-1218050	12x18x5 cm	10,58 m2/Pal.
156451-1824050	18x24x5 cm	10,36 m2/Pal.
156451-0000050	OPUS C - 5cm	
	12x12 / 12x18 / 18x24x5 cm	

LOS ANGELES



KALKSTEIN - CALCAIRE - KALKSTEEN

■ GESCHLIFFEN & ANTIK / ADOUCIE & ANTIQUE / VERZOET & ANTIEK

272623-6060030	60x60x3	10,80 m2/Pal.
272623-6090030	60x90x3	16,20 m2/Pal.
272623-0000030	Opus A 3 cm	14,80 m2/Pal.

DUBAI



KALKSTEIN - CALCAIRE - KALKSTEEN

■ GESCHLIFFEN & ANTIK / ADOUCIE & ANTIQUE / VERZOET & ANTIEK

272423-5000025	50 cm x longueur libre x 2,5 cm	13,50 m2/Pal.
----------------	---------------------------------	---------------

Solange der Vorrat reicht - jusqu'à épuisement du stock - tot einde voorraad

COLUMBO



KALKSTEIN - CALCAIRE - KALKSTEEN

■ GESCHLIFFEN ANTIK / ADOUCIE & ANTIQUE / VERZOET & ANTIEK

271828-2020025	20x20x2,5 cm	14,4 m2/Pal.
271828-2020050	20x20x5 cm	7,2 m2/Pal.

NEW



LOS ANGELES



MIAMI

DALLAS

ATLANTA



ATLANTA

01



STONE

Außenplatten
Dalles extérieures
Buitentegels

Kalkstein
Calcaire
Kalksteen

! Wichtige Infos finden Sie auf Seite 101 + 206
Informations importantes voir page 101 + 208
Belangrijke info vind je op pagina 101 + 210

SEATTLE



KALKSTEIN - CALCAIRE - KALKSTEEN

■ GESPALTEN, GESÄGT & ANTIK / CLIVÉ, SCIÉ & ANTIQUE GEKLOVEN, GEZAAGD & ANTIK

272723-1212050	12x12x5 cm	10,08 m2/Pal.
272723-1218050	12x18x5 cm	10,58 m2/Pal.
272723-1824050	18x24x5 cm	10,36 m2/Pal.
272723-6060030	60x60x3 cm	10,80 m2/Pal.
272723-6090030	60x90x3 cm	16,20 m2/Pal.

PHOENIX



KALKSTEIN - CALCAIRE - KALKSTEEN

■ GESCHLIFFEN & ANTIK / ADOUCIE & ANTIQUE / VERZOET & ANTIK

271728-5555030	55x55x3 cm	9,07 m2/Pal.
271728-5586030	55x86x3 cm	14,19 m2/Pal.

LAS VEGAS



KALKSTEIN - CALCAIRE - KALKSTEEN

■ GESCHLIFFEN & ANTIK / ADOUCIE & ANTIQUE / VERZOET & ANTIK

272323-4080030	40x80x3 cm	9,60 m2/Pal.
272323-6060030	60x60x3 cm	10,80 m2/Pal.
272323-8080030	80x80x3 cm	19,20 m2/Pal.

BLACK SLATE

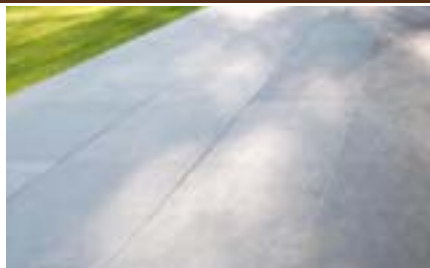

SCHIEFER - ARDOISE - LEISTEEN

■ GESPALTEN & GESÄGT / CLIVÉE & SCIÉE / GEKLOVEN & GEZAAGD

373547-6060025	60x60x2,5 cm	14,40 m2/Pal.
373547-8080025	80x80x2,5 cm	12,80 m2/Pal.
373547-6012025	60x120x2,5 cm	14,40 m2/Pal.

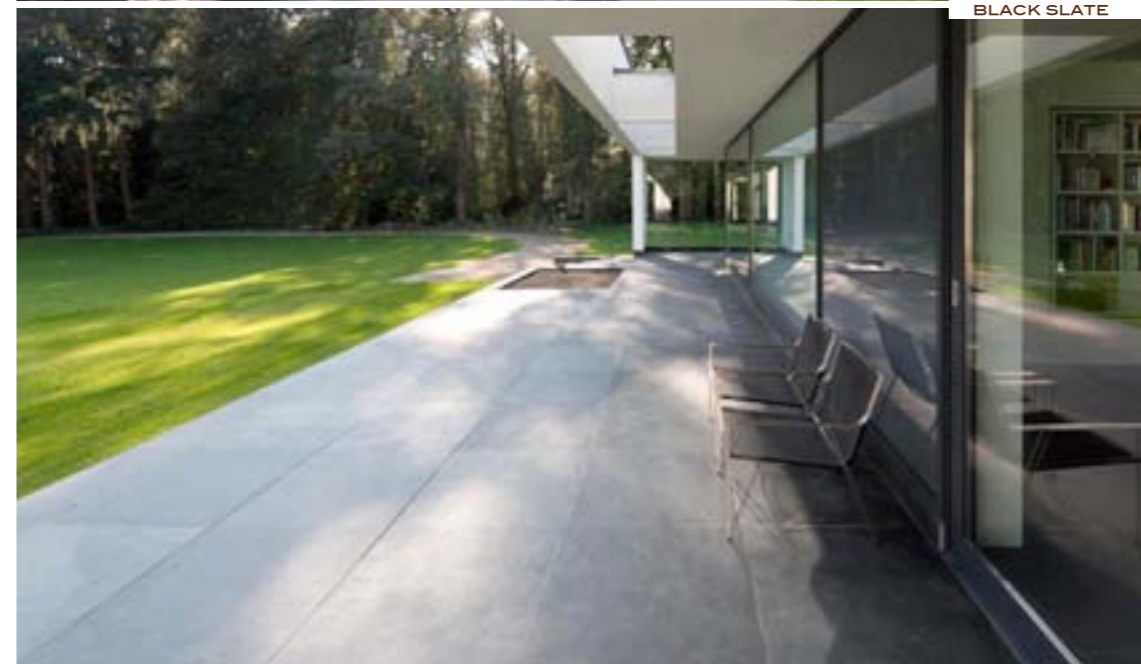

01



STONE

Außenplatten
Dalles extérieures
Buitentegels

Kalkstein
Calcaire
Kalksteen

! Wichtige Infos finden Sie auf Seite 101 + 206
Informations importantes voir page 101 + 208
Belangrijke info vind je op pagina 101 + 210



ATLANTA



CHICAGO



DALLAS



01



STONE

Außenplatten
Dalles extérieures
Buitentegels

Kalkstein
Calcaire
Kalksteen



01



STONE

Außenplatten
Dalles extérieures
Buitentegels

BAUGA FIX

Granit
Graniet

BERLIN

ALASKA



GRANIT - GRANIET

■ GEFLAMMT & GEBÜRSTET & FASE
FLAMMÉE & BROSSÉE & CHANFREINÉE
GEVLAMD & GEBORSTELD & AFSCHUINING

05212-3060030	30x60x3 cm	11,88 m2/Pal.
05212-4060030	40x60x3 cm	15,48 m2/Pal.
05212-6060030	60x60x3 cm	11,88 m2/Pal.
05212-8080030	80x80x3 cm	12,80 m2/Pal.

ALASKA STEP



GRANIT - GRANIET

■ GEFLAMMT / FLAMMÉE / GEVLAMD

CH5035 +- Ø 40 cm x 3cm +- 13 kg

BROOKLYN



GRANIT - GRANIET

■ GESTOCKT MIT GESCHLIFFENEM RAND / BOUCHARDÉE AVEC BORD ADOUCIE /
GEHAMERD MET RAND

05429-4040030 40x40x3 cm 10,56 m2/Pal.

MANHATTAN

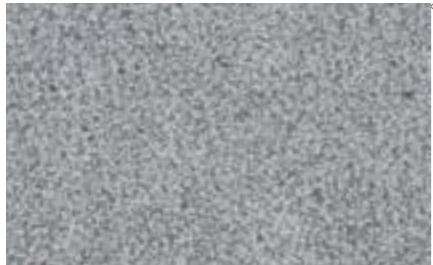

GRANIT - GRANIET

■ GESTOCKT / BOUCHARDÉE / GEHAMERD

05411-4040030 40x40x3 cm 10,56 m2/Pal.



ALASKA STEP

! Wichtige Infos finden Sie auf Seite 111 + 206
Informations importantes voir page 111 + 208
Belangrijke info vind je op pagina 111 + 210



ALASKA



ALASKA

01



STONE

Außenplatten
Dalles extérieures
Buitentegels

GRANIT:

- Bei der Verlegung im Mörtelbett immer vollflächig kleben
- Vor der Verlegung die Platten sehr gut mit Wasser sättigen.
- Schwarze oder dunkelgraue Granite nie mit säurehaltigen Produkten behandeln
- VDW 800 ist nicht für die Verlegung von chin. Basaltplatten (Eifel) und chin. Granitplatten (Alaska) geeignet
- Bei der Verlegung auf Stelzlager, muss immer ein Gefälle von 1,5 cm/lfdm berücksichtigt werden.
- Wir empfehlen Ihnen, die Verlegung mit den stärksten Platten zu beginnen, um Höhenunterschied auszugleichen. Bei der Verlegung auf Stelzlager sollte man ab einer Plattengröße ab 60/60/3 cm eine Mittelstelze verwenden.
- Weißer Granit, wie unser „Alaska“, hat immer eine höhere Kapillarität. Wir empfehlen daher, die Platten in Basaltspalt zu verlegen und mit Basalt-sand auszukehren.
- Granite mit roten, gelben oder braunen Farbnuancen können nach längerer Lagerung leichte Rostflecken aufweisen. Diese Rostbildung kann man mit Lithofin Bero behandeln

GRANIT:

- En cas de collage veillez à ce que les dalles soient toujours posées en double encollage et que le bas soit complètement couvert par la colle.
- Très bien saturer avant de jointoyer. Evitez l'application des acides sur des granits noirs.
- En cas de pose sur plots, il faut ajouter un plot au milieu en cas de +60/60/3 cm
- Le granit blanc comme l'Alaska a une capillarité plus élevée. Nous recommandons dès lors de le poser sur gravier quartz, basalt ou granit lavé. Comme produit de rejointoiement, nous conseillons le sable basalt, granit ou quartz lavé.
- Des granits jaunes, bruns ou rouges peuvent parfois montrer des petites taches de rouille après le stockage. Celles-ci peuvent être enlevées avec Lithofin Bero.

GRANIET:

- Bij plaatsing met lijm of mortel dient met de volledige onderzijde in te smeren
- Alvorens in te voegen dient men zeer goed het oppervlak te verzadigen
- Donkere granietsoorten nooit met zuurhoudende producten met water te verzadigen.
- In geval van plaatsing op tegeldragers dient met steeds met de dikste tegel uit de kist te beginnen.
- Ook rekening houden met een helling van 1,5 cm/LM. Bij afmetingen van +60/60/3 cm dient men een 5de tegeldrager in het midden te plaatsen.
- Bij plaatsing van „Alaska“ adviseren wij dit op gewassen basalt-of kwartssplit te doen met Basaltzand als inkeerzand.
- Graniet met gele, rode of bruine kleur kan na langere opslag roestvorming vertonen. Deze verdwijnt zelf onder invloed van zon en regen maar kan ook verwijderd met behulp van Lithofin Bero.

Granit
Graniet

BERLIN



GRANIT - GRANIET

■ GESCHLIFFEN MIT FASE / ADOUCIE AVEC CHANFREIN / VERZOET MET AFSCHUINING

05413-4080030	40x80x3 cm	12,80 m2/Pal.
05413-6060030	60x60x3 cm	11,88 m2/Pal.
05413-8080030	80x80x3 cm	6,40 m2/Pal.

SIDNEY

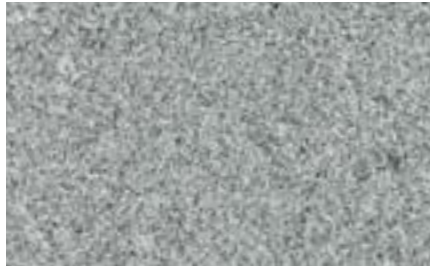

GRANIT - GRANIET

■ GEFLAMMT / FLAMMÉE / GEVLAMD

05414-4040020	40x40x2 cm	16,00 m2/Pal.
05414-4060020	40x60x2 cm	24,00 m2/Pal.
05414-3060020	30x60x2 cm	21,60 m2/Pal.
05414-6060020	60x60x2 cm	18,00 m2/Pal.

JERSEY



GRANIT - GRANIET

■ GEFLAMMT & GEBÜRSTET & FASE
FLAMMÉE & BROSSÉE & CHANFREINÉE
GEVLAMD & GEBORSTELD & AFSCHUINING

05412-2020030	20x20x3 cm	14,40 m2/Pal.
05412-2040030	20x40x3 cm	16,80 m2/Pal.
05412-3060030	30x60x3 cm	11,88 m2/Pal.
05412-4040030	40x40x3 cm	10,56 m2/Pal.
05412-4060030	40x60x3 cm	15,84 m2/Pal.
05412-4080030	40x80x3 cm	12,80 m2/Pal.
05412-5050030	50x50x3 cm	12,50 m2/Pal.
05412-6060030	60x60x3 cm	11,88 m2/Pal.
05412-8080030	80x80x3 cm	6,40 m2/Pal.
05412-1001003	100x100x3 cm	10,00 m2/Pal.
05412-1001050	100x100x5 cm	10,00 m2/Pal.



BERLIN



JERSEY



JERSEY

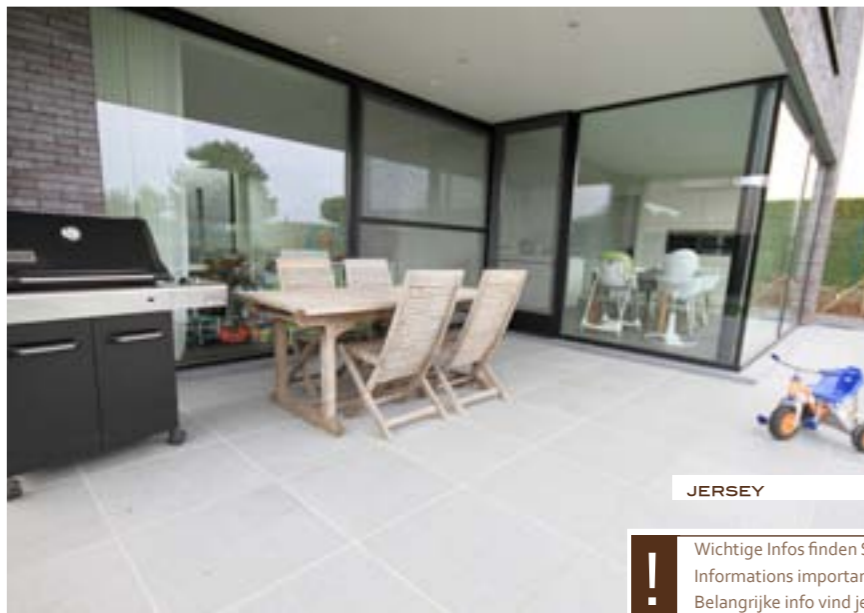

JERSEY



BERLIN



01



STONE

Außenplatten
Dalles extérieures
Buitentegels

Granit
Grانيت

! Wichtige Infos finden Sie auf Seite 111 + 206
Informations importantes voir page 111 + 208
Belangrijke info vind je op pagina 111 + 210

GOTHA BASALT



BASALT

■ GEFLAMMT & GEBÜRSTET & FASE
FLAMMÉE & BROSSÉE & CHANFREIN
GEVLAMD & GEBORSTELD & AFSCHUINING

05713-6060030	60x60x3 cm	12,24 m2/Pal.
05713-8080030	80x80x3 cm	12,80 m2/Pal.

EIFEL



GRANIT - GRANIET

■ GEFLAMMT & GEBÜRSTET & FASE
FLAMMÉE & BROSSÉE & CHANFREIN
GEVLAMD & GEBORSTELD & AFSCHUINING

05712-3060030	30x60x3 cm	11,88 m2/Pal.
05712-4040030	40x40x3 cm	10,56 m2/Pal.
05712-4060030	40x60x3 cm	15,84 m2/Pal.
05712-5050030	50x50x3 cm	12,50 m2/Pal.
05712-6060030	60x60x3 cm	11,88 m2/Pal.
05712-8080030	80x80x3 cm	6,40 m2/Pal.



01



STONE

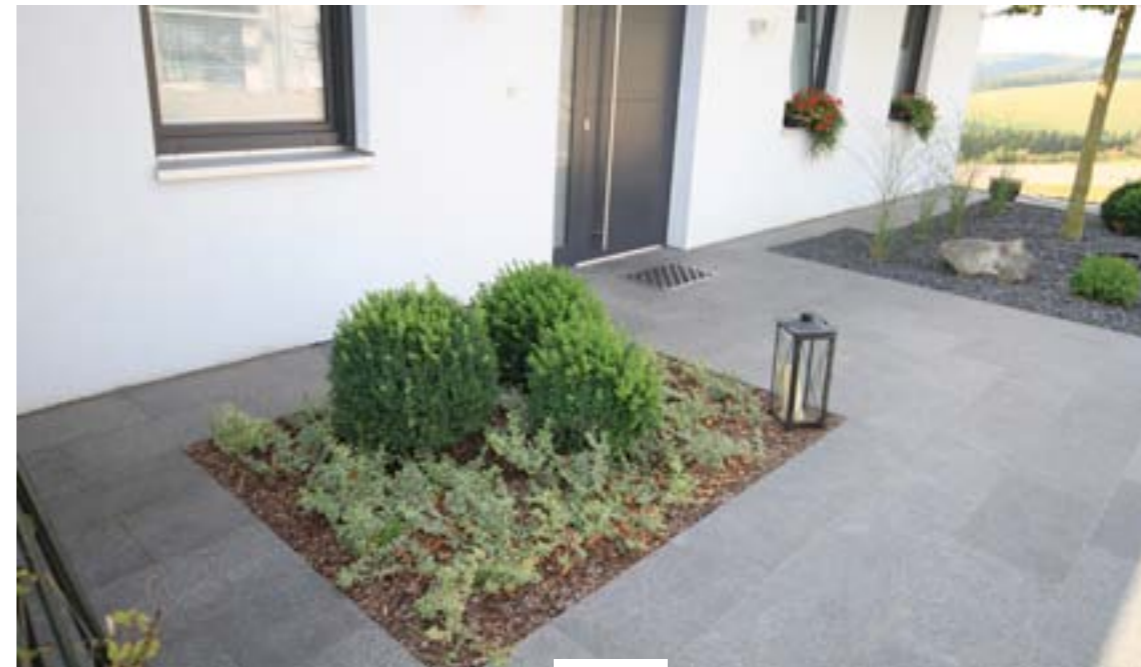

Außenplatten
Dalles extérieures
Buitentegels

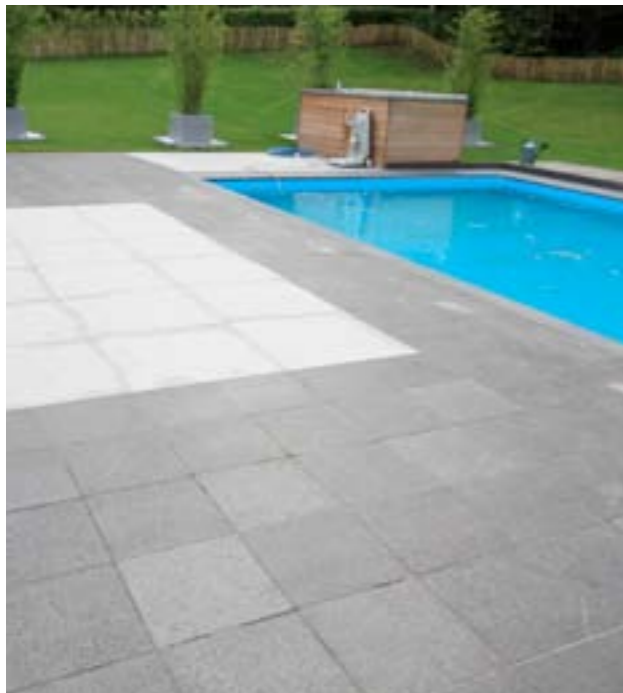

Granit
Grانيت

! Wichtige Infos finden Sie auf Seite 111 + 206
Informations importantes voir page 111 + 208
Belangrijke info vind je op pagina 111 + 210



01



STONE

Außenplatten
Dalles extérieures
Buitentegels



Granit
Graniet

DORATA



TRAVERTIN

■ GESCHLIFFEN ANTIK / ADOUCIE & ANTIQUE / VERZOET & ANTIK

092422-202003	19,5x19,5x3 cm	12,96 m2/Pal.
092422-204003	19,5x39,7x3 cm	12,96 m2/Pal.
092422-404003	40x40x3 cm	12,96 m2/Pal.
092422-406003	40x60x3 cm	12,96 m2/Pal.
092422-606003	60x60x3 cm	10,80 m2/Pal.
092422-609003	60x90x3 cm	13,50 m2/Pal.
092422-000003	Opus A - 3cm 19,5x19,5 / 19,5x39,7 / 40x40 / 40x60x3 cm	12,96 m2/Pal.

VANILLA



TRAVERTIN

■ GESCHLIFFEN ANTIK / ADOUCIE & ANTIQUE / VERZOET & ANTIK

092423-000003	Opus A - 3cm 19,5x19,5 / 19,5x39,7 / 40x40 / 40x60x3 cm	14,80 m2/Pal.
---------------	------------------------------------------------------------	---------------

NEW

TOPPOLINO

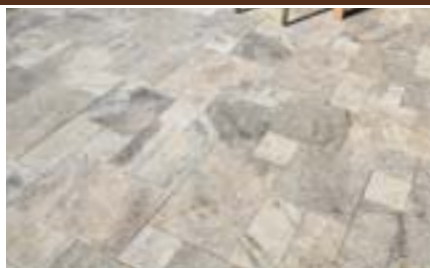

TRAVERTIN

■ GESCHLIFFEN ANTIK / ADOUCIE & ANTIQUE / VERZOET & ANTIK

091226-0000030	Opus A 3 cm 19,5x19,5 / 19,5x39,7 / 40x40 / 40x60x3 cm	12,96 m2/Pal.
----------------	-----------------------------------------------------------	---------------

LIGURIA



TRAVERTIN

■ GESCHLIFFEN ANTIK / ADOUCIE & ANTIQUE / VERZOET & ANTIK

093022-000003	Opus A - 3 cm 19,5x19,5 / 19,5x39,7 / 40x40 / 40x60x3 cm	12,96 m2/Pal.
---------------	-------------------------------------------------------------	---------------



DORATA



VANILLA



TOPPOLINO



LIGURIA

01



STONE

Außenplatten
Dalles extérieures
Buitentegels

TRAVERTIN:

- Travertine die für den Außenbereich vorgesehen sind, müssen auf mit Zement stabilisiertem Mörtel verlegt und beidseitig (buttering/floating) verklebt werden. Nach dem Trocknen (pro cm +/- 1 Woche) sollen die Platten mit flüssigem Zementfugenmörtel eingeschlämmt werden. Alle Poren müssen geschlossen sein. Nach der Reinigung und vollständigen Aushärtung empfehlen wir Ihnen, die Platten mit einer doppelten Imprägnierung zu behandeln. Dies bewirkt, dass die Platten wasserabweisend und wasserundurchlässig werden.
- Antike oder getrommelte Produkte zeigen gewollte kleine Abplatzungen.
- Travertin ist für die Verlegung auf Stelzlagern nicht geeignet
- Travertin nie mit Hochdruck behandeln sondern eher mit nährender Seife. Nie säurehaltige Produkte verwenden

TRAVERTIN

- Nos dalles calcaires type Travertin pour extérieur (épaisseur de 3 cm) sont plus sensibles aux changements météorologiques et doivent être posées selon la technique du double encollage: le bas de la dalle et le sous-sol doivent être couverts de colle. La pente doit être respectée. Pour les joints, nous conseillons de les couler soit avec un produit prêt à l'emploi à base de ciment blanc soit avec un mélange à base de ciment blanc. Veillez à appliquer cette coulée à la radette et à fermer tous les petits trous présents sur la surface de la dalle. Après séchage du joint, nous conseillons d'appliquer un double traitement hydrofuge qui bouchera tous les pores de la dalle. Le nettoyage se fera à l'aide d'un savon neutre nourrissant sans acide, type savon Stone Clean.
- L'entretien se fait par savon nourrissant et jamais par nettoyeur haute pression.
- Les dalles rustiques ou antiques ont été vieillies soit par un passage dans un tambour soit par vibration pour leur donner cet aspect. Des éclats, des bords abîmés ou des surfaces avec des coups sont donc parfaitement normaux.
- Des dalles travertin ne sont pas conseillées à poser sur plots.

TRAVERTIN:

- Kalksteen type Travertin voor buiten (dikte 3cm) is veel gevoeliger voor meteorologische veranderingen en moeten daarom volgens het boterprincipe verlijmd worden (d.w.z. langs beide zijden verlijmen onderkant tegel en de chape). De helling van 1,5cm per 1m moet gerespecteerd worden. Voor de voegen raden wij aan om ze in te wassen met een kant en klaar product op basis van witte cement, hetzij met een mengeling op basis van wit cement. Het inwassen gebeurt met een trekker om zo alle kleine gaatjes in de tegel te verdichten. Na uitdrogen, raden wij aan om een dubbele impregnering (interval van één week) beschermlaag aan te brengen om alle poriën in de tegels te verzadigen. Het reinigen gebeurt met een voedende zeep type Stone Clean.
- Het is niet raadzaam kalksteen toe te passen op tegeldragers
- De toepassing van zuurhoudende en bijtende onderhoudsproducten alsook hogedrukreiniger is te vermijden.

Travertin

Wichtige Infos finden Sie auf Seite 119 + 206
Informations importantes voir page 119 + 208
Belangrijke info vind je op pagina 119 + 210

SAMOS GREY (KANDLA)

SANDSTEIN - GRES - ZANDSTEEN

■ GESPALTEN / CLIVÉE / GEKLOVEN

151727-2020030	19x19x3 cm	13,00 m2/Pal.
151727-2040030	19x39x3 cm	13,38 m2/Pal.
151727-4040030	39x39x3 cm	13,68 m2/Pal.
151727-4060030	39x59x3 cm	13,80 m2/Pal.
151727-0000030	OPUS A - 3cm	14,80 m2/Pal.
	19x19 / 19x39 / 39x39 / 39x59x3 cm	

151727-0000001 Kreisplatten / Cercle Ø 3m x 3cm

KRETA MULTI (KANDLA)

SANDSTEIN - GRES - ZANDSTEEN

■ GESPALTEN / CLIVÉE / GEKLOVEN

151827-2020030	19x19x3 cm	13,00 m2/Pal.
151827-2040030	19x39x3 cm	13,38 m2/Pal.
151827-4040030	39x39x3 cm	13,68 m2/Pal.
151827-4060030	39x59x3 cm	13,80 m2/Pal.
151827-0000030	OPUS A - 3 cm	14,80 m2/Pal.
	19x19 / 19x39 / 39x39 / 39x59x3 cm	

151827-0000001 Kreisplatten / Cercle Ø 3m x 3cm



SAMOS GREY

KRETA MULTI

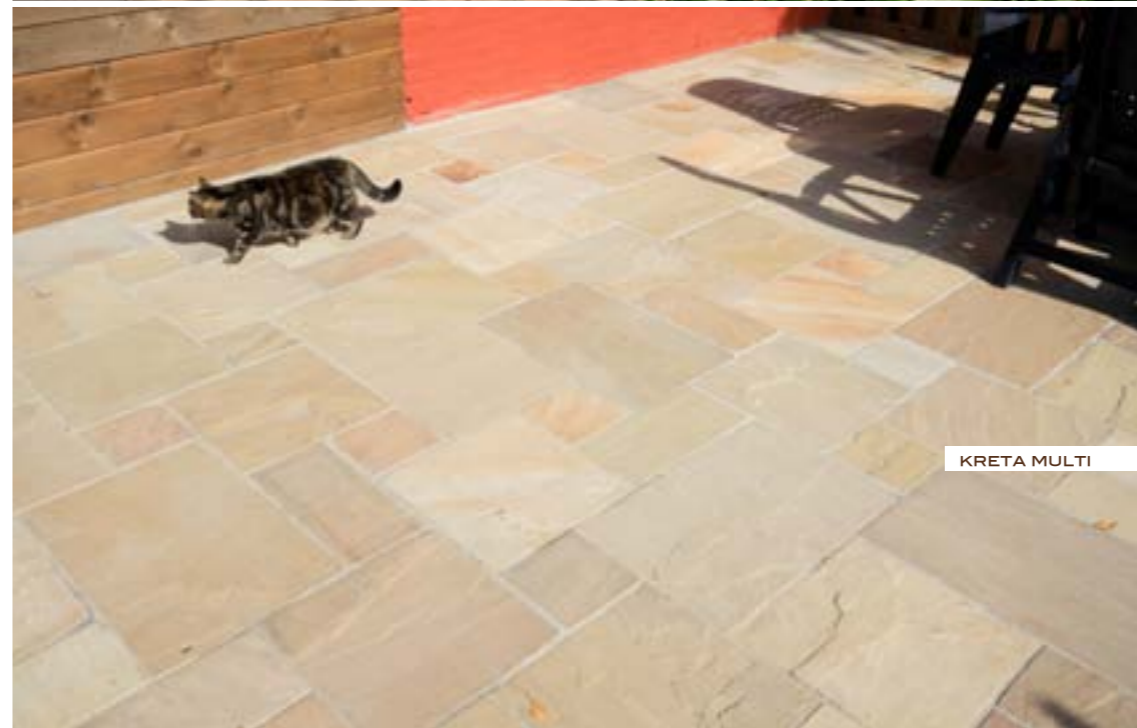

KRETA MULTI



SAMOS GREY

01



STONE

Außenplatten
Dalles extérieures
Buitentegels

Sandstein
Grès
Zandsteen

! Wichtige Infos finden Sie auf Seite 206
Informations importantes voir page 208
Belangrijke info vind je op pagina 210

STELLA



QUARZIT

■ 2 KÖPFE GESÄGT / 2 CÔTÉS SCIÉS / 2 ZIJDEN GEZAAGD

013527-5010005	50x100x3-5 cm	70 kg	20 St./pc./ Pal.
013527-5015005	50x150x3-5 cm	105 kg	20 St./pc./ Pal.
013527-5020005	50x200x3-5 cm	140 kg	15 St./pc./ Pal.
013527-5025005	50x250x3-5 cm	175 kg	10 St./pc./ Pal.



STELLA



MIRA

ATHEN



QUARZIT

■ GESPALTEN & GESÄGT / CLIVÉE & SCIÉE / GEKLOVEN & GEZAAGD

055748-015000	15x fl x 1,5 - 3 cm	30 m2/ Pal.
055748-020000	20x fl x 1,5 - 3 cm	25 m2/ Pal.
055748-030000	30x fl x 1,5 - 3 cm	25 m2/ Pal.
055748-040000	40x fl x 1,5 - 3 cm	25 m2/ Pal.

fl: freie Längen / Longueur libre / vrije lengtes



SPARTA



SPARTA



QUARZIT

■ GESPALTEN / CLIVÉE / GEKLOVEN

055747-020000	20x fl x 2,5-4,5 cm	25 m2/ Pal.
055747-030000	30x fl x 2,5-4,5 cm	25 m2/ Pal.
055747-040000	40x fl x 2,5-4,5 cm	25 m2/ Pal.

fl: freie Längen / Longueur libre / vrije lengtes



STELLA



SPARTA STEPSTONE



QUARZIT

■ ANTIK / ANTIQUE / ANTIK

055747-000030	+ - 40 -> 50 cm
---------------	-----------------



STELLA

MIRA



SCHIEFER / ARDOISE / SCHISTE

■ GESPALTEN/CLIVÉ/GEKLOVEN 4 SEITEN GESÄGT / 4 CÔTÉS SCIÉS / 4 GEZAAGDE ZIJDEN

013530-3080003	30x80x3 cm	20 kg	39 St./pc./ Pal.
013530-3010003	30x100x3 cm	25 kg	39 St./pc./ Pal.
013530-3012003	30x120x3 cm	30 kg	39 St./pc./ Pal.
013530-3015003	30x150x3 cm	38kg	39 St./pc./ Pal.
013530-3020003	30x200x3 cm	49 kg	39 St./pc./ Pal.
013530-5010003	50x100x3 cm	41 kg	26 St./pc./ Pal.
013530-5012003	50x120x3 cm	50 kg	26 St./pc./ Pal.
013530-5015003	50x150x3 cm	61 kg	26 St./pc./ Pal.
013530-5020003	50x200x3 cm	82 kg	24 St./pc./ Pal.
013530-5025003	50x250x3 cm	102 kg	16 St./pc./ Pal.

013530-1001006	100x10x6 cm	17 kg	60 St./pc./ Pal.
013530-1501006	150x10x6 cm	25 kg	60 St./pc./ Pal.
013530-2001006	200x10x6 cm	34 kg	60 St./pc./ Pal.

NEW

01



STONE

Außenplatten
Dalles extérieures
Buitentegels

Quarzit
Schiefer / Ardoise

KAVALA



QUARZIT

■ GESPALTEN / CLIVÉE / GEKLOVEN

215723-002004 2-3 cm +- 30 m²/Pal.

MYKONOS



QUARZIT

■ GESPALTEN / CLIVÉE / GEKLOVEN

215327-002004 2-3 cm +- 30 m²/Pal.



Legen Sie zur Probe einen Opus aus, um die Fugenbreite einzuschätzen. Normalerweise empfehlen wir beim Opus eine Fugenbreite von 8mm. Da es sich beim Opus um eine rustikale Verlegeform handelt, ist es nicht möglich überall eine gleichmässige Fuge zu erhalten. Wir empfehlen die Opus A, B und D in Mörtel zu legen da die kleineren Platten nicht ausreichend Gewicht und Masse haben um mit offener Fuge auf Splitt verlegt zu werden. Dehnungsfugen sollen immer in einer geraden Linie gemacht werden ohne Rücksicht mit dem Fugenverlauf des Opus.

L'opus C peut être posé comme un pavé avec un joint de 2mm rempli au sable blanc quarzite. Les opus A, B et D doivent par contre être placés avec un joint plus large. Pour la pose, suivez les plans de la page 125 de notre catalogue. Nous vous conseillons de placer d'abord un opus pour déterminer la largeur des joints. Les joints doivent normalement être d'à peu près 8 mm. N'oubliez pas que cet opus est une finition rustique et obtenir la même largeur de joint sur l'ensemble de la superficie est pratiquement impossible. Cela fait partie du caractère rustique de la pose romaine. Nous conseillons également de ne pas poser des opus sur du gravier fin car les plus petites pierres de l'opus ne sont pas assez lourdes pour rester en place.

Opus C kan geplaatst worden als een klinker met een voeg van 2mm en ingekeerd met wit kwartszand. Opus A, B en D worden geplaatst met een bredere voeg. Volg hiervoor het plan pagina 125 in onze catalogus. Plaats eerst een testmotief om de grootte van de voegen te beoordelen. Normaal wordt deze opus geplaatst met een voeg van ongeveer 8 mm. Vergeet niet dat een opus een rustiek verband is en dat identieke voegen over de ganse oppervlakte praktisch onmogelijk zijn. Dit zou eveneens afbreuk doen aan het rustieke karakter van het verband. Wij raden steeds aan Opusverbanden voor terrassen nooit op split te plaatsen daar de kleinere tegels te weinig massa hebben om te blijven liggen.

Opus A = 1,48m ²	Opus B = 3,24m ²	Opus D = 2,72 m ²
4xA 40 x 40 cm	4xA 60 x 60 cm	4xA 55 x 55 cm
2xB 19,5 x 39,7 cm	2xB 29,5 x 60 cm	2xB 27,5 x 55 cm
4xC 19,5 x 19,5 cm	4xC 29,5 x 29,5 cm	4xC 27,5 x 27,5 cm
2xD 40 x 60 cm	2xD 60 x 90 cm	2xD 55 x 82,5 cm

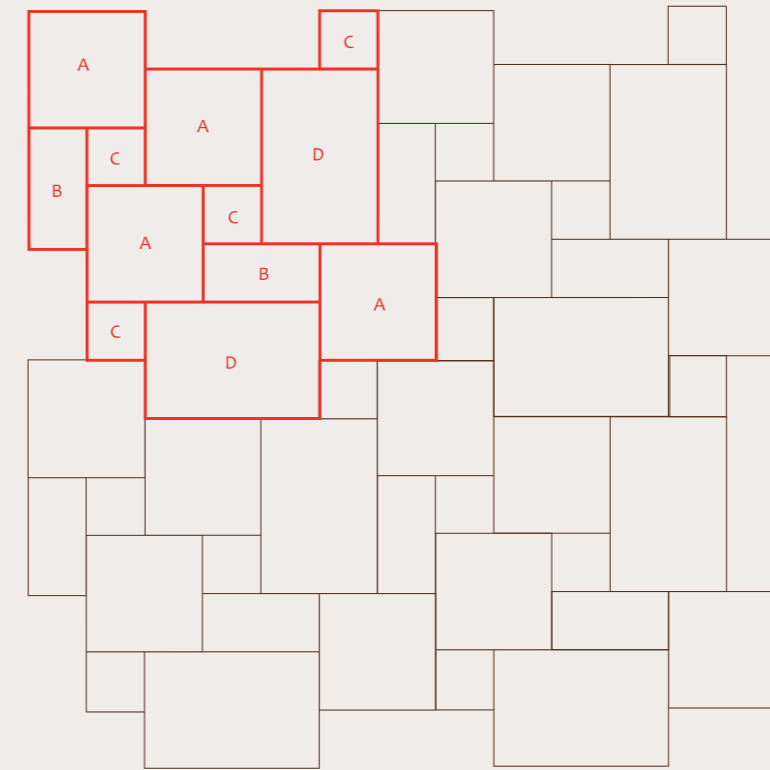

Opus C = 1 m ²
10 x A 24 x 18cm
20 x B 12 x 18cm
10 x C 12 x 12cm

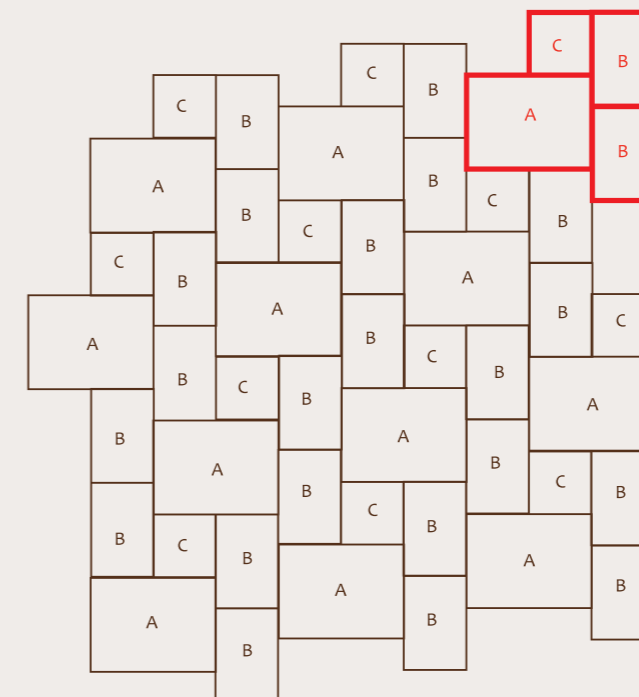

01



STONE

Außenplatten
Dalles extérieures
Buitentegels

Polygonalplatten
Dalles polygonales
Polygonaltegels

JULIE

BLAUSTEIN - PIERRE BLEUE - BLAUWE HARDSTEEN

■ GESCHLIFFEN ANTIK / ADOUCIE & ANTIQUE / VERZOET & ANTIK



310426-1003530 100x35x3 cm
310426-5035030 50/35x35x3 cm

MONJA

BLAUSTEIN - PIERRE BLEUE - BLAUWE HARDSTEEN

■ GESANDSTRAHLT MIT FASE / SABLÉE ET CHANFREINÉE / GESTRAALD MET AFSCHUINING



310421-1003530 100x35x3 cm
310421-1503530 150x35x3 cm
310421-5035030 50/35x35x3 cm

SOIGNIES

BELGISCHER BLAUSTEIN - PIERRE BLEUE BELGE - BELGISCHE BLAUWE HARDSTEEN

■ GESÄGT & GETROMMELT / PATINÉE BLEU CLAIR / LICHT GEPATINEERD EN VEROUDERD



310620-10035030 100x35x3 cm
310620-10015030 100x15x3 cm
310620-50035030 50/35x50x3 cm

ALASKA

GRANIT - GRANJET

■ OBERSEITE GEFLAMMT / SEITEN UND UNTERSEITE GESCHLIFFEN MIT FASE
SURFACE FLAMMÉE, DESSOUS ET CÔTÉS ADOUCIS AVEC CHANFREIN
BOVENZIJDJE GEVLAMD / ONDERKANT EN ZIJKANTEN GESCHUURD MET AFSCHUINING

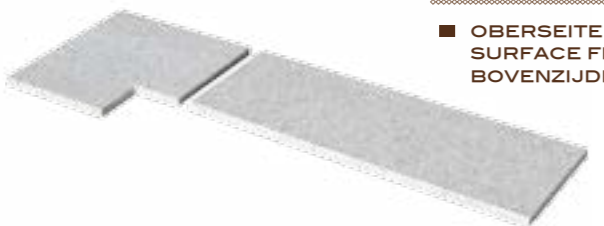

310212-1003530 100x35x3 cm
310212-1503530 150x35x3 cm
310212-5035030 50/35x35x3 cm

JERSEY/BERLIN

GRANIT - GRANJET

■ OBERSEITE GEFLAMMT / SEITEN UND UNTERSEITE GESCHLIFFEN MIT FASE
SURFACE FLAMMÉE, DESSOUS ET CÔTÉS ADOUCIS AVEC CHANFREIN
BOVENZIJDJE GEVLAMD / ONDERKANT EN ZIJKANTEN GESCHUURD MET AFSCHUINING



310412-1003530 100x35x3 cm
310412-1503530 150x35x3 cm
310412-5035030 50/35x35x3 cm

JERSEY

GRANIT - GRANJET

■ GEFLAMMT & 1/2 RUND GESCHLIFFEN
FLAMMÉE & 1/2 ROND ADOUCIE
GEVLAMD & 1/2 ROND GESCHUURD



05412-4060040 40x60x4 cm (A)
05412-5050040 50x50x4 cm (B)

! Wichtige Infos finden Sie auf Seite 206
Informations importantes voir page 208
Belangrijke info vind je op pagina 210



EIFEL A



MONJA



JERSEY

01



STONE

Schwimmbadumrandung
Margelles
Zwembadboord

EIFEL

GRANIT - GRANIET

■ OBERSEITE GEFLAMMT / SEITEN UND UNTERSEITE GESCHLIFFEN MIT FASE
SURFACE FLAMMÉE, DESSOUS ET CÔTÉS ADOUCIS AVEC CHANFREIN
BOVENZIJDJE GEVLAMD / ONDERKANT EN ZIJKANTEN GESCHUURD MET AFSCHUINING



310712-1003530	100x35x3 cm
310712-1503530	150x35x3 cm
310712-5035030	50/35x35x3 cm

EIFEL

GRANIT - GRANIET

■ GEFLAMMT & 1/2 RUND GESCHLIFFEN
FLAMMÉE & 1/2 ROND ADOUCIE
GEVLAMD & 1/2 ROND GESCHUURD

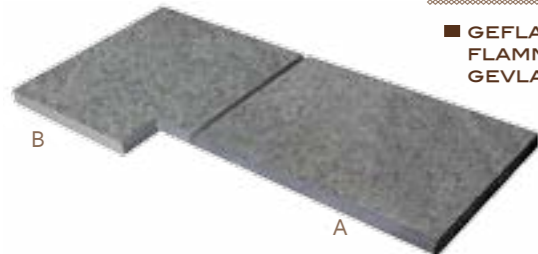

05712-4060040	40x60x4 cm (A)
05712-5050040	50x50x4 cm (B)

SARAH

BLAUSTEIN - PIERRE BLEUE - BLAUWE HARDSTEEN

■ GESTOCKT MIT GESCHLIFFENEM RAND
BOUCHARDÉE AVEC BORD ADOUCI
GEHAMERD MET VERZOETE BOORD

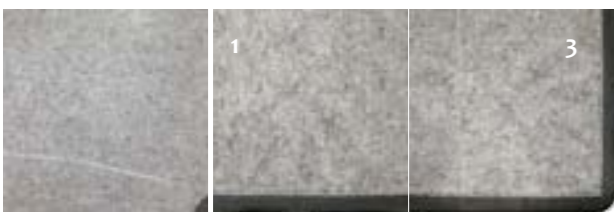

04626-0000001	40x40x4 cm
04626-0000002	40x40x4 cm
04626-0000003	40x40x4 cm
+- 18 kg/St. / pc	

DORATA

TRAVERTIN

■ GESCHLIFFEN & GETROMMELT / ADOUCIE & TAMBOURINÉE / VERZOET & GETROMMELD



093023-604005	40x60x5 cm	(A)
093023-505005	50/35x50x5 cm	(B)

093023-336103	61x33x3 cm	(A)
093023-334803-02	33x48/33x3 cm	(B)
093023-334803-01	33x48/33x3 cm	(C)



EIFEL



DORATA

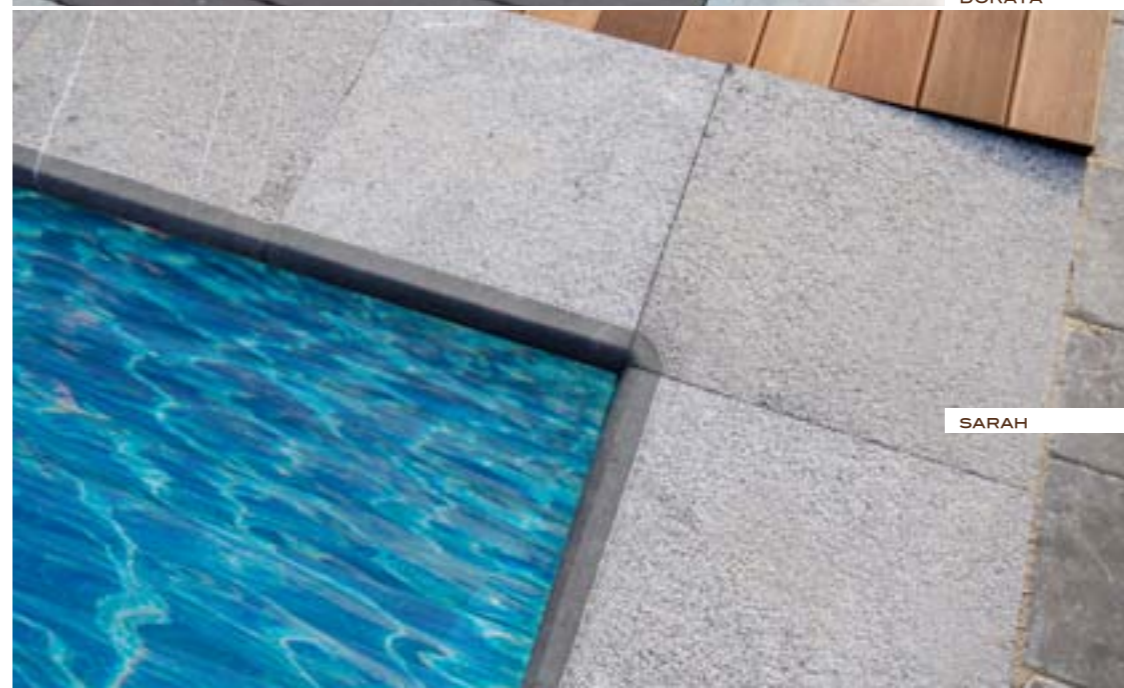

SARAH

01



STONE

Schwimmbadumrandung
Margelles
Zwembadboord

! Wichtige Infos finden Sie auf Seite 206
Informations importantes voir page 208
Belangrijke info vind je op pagina 210

BILBAO**KERAMIK - CERAMIQUE - VOLKERAMISCHE TEGELS**

03605-6060020 60x60x2 cm 23,04 m2/Pal.

**MALAGA****KERAMIK - CERAMIQUE - VOLKERAMISCHE TEGELS**

03607-6060020 60x60x2 cm 23,04 m2/Pal.

**LEON****KERAMIK - CERAMIQUE - VOLKERAMISCHE TEGELS**

03608-6060020 60x60x2 cm 23,04 m2/Pal.

**VALENCIA****KERAMIK - CERAMIQUE - VOLKERAMISCHE TEGELS**

03606-6060020 60x60x2 cm 23,04 m2/Pal.

**PALMA****KERAMIK - CERAMIQUE - VOLKERAMISCHE TEGELS**

03609-6060020 60x60x2 cm 23,04 m2/Pal.

**MALLORCA****KERAMIK - CERAMIQUE - VOLKERAMISCHE TEGELS**

03610-6060020 60x60x2 cm 23,04 m2/Pal.

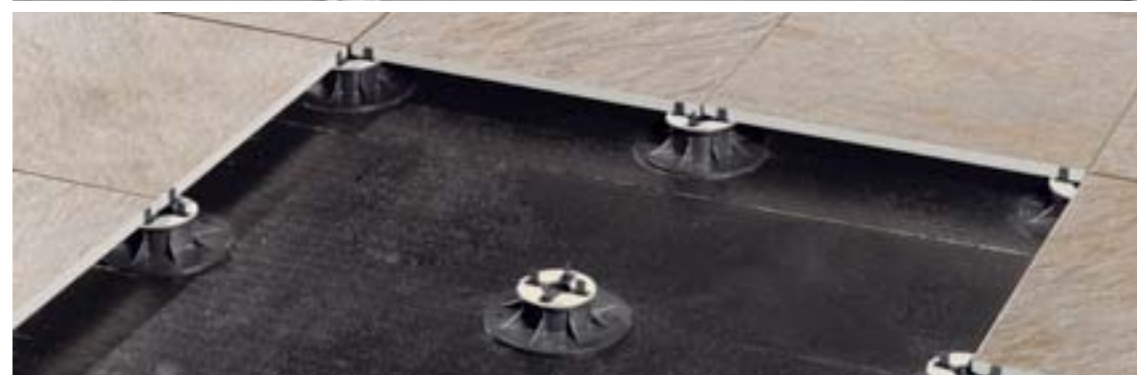

! Wichtige Infos finden Sie auf Seite 131 + 206
 Informations importantes voir page 131 + 208
 Belangrijke info vind je op pagina 131 + 210

**KERAMISCHEN PLATTEN**

- Bei allen keramischen Produkten ist es unbedingt notwendig die Ware auf einmal zu bestellen um Farbunterschiede zu vermeiden.
- Da es sich bei unseren keramischen Produkten um Natursteinimitate handelt, kann es in einer Charge zu Farbtonunterschieden kommen
- Bei Verlegung auf Stelzlager ist bis zu einer Größe von 60/60/2 kein mittleres Stelzlager obligatorisch
- Wenn der Untergrund sowie die Verlegung der Norm entsprechen ist eine leichte Verkehrsbelastung möglich (max 1800kg)

CERAMIQUE

- Comme pour tous les produits en céramique, il est indispensable de passer la commande en une fois pour éviter les différences de teinte
- Nos produits en céramique étant des imitations de pierre naturelle, il existe des différences de nuance dans les mêmes lots
- Pour la pose sur plots, un plot central n'est pas obligatoire pour les dimensions jusqu'à 60/60/2
- Le passage de véhicules légers (max 1800kg) est accepté si le sous-sol et la pose sont bien adaptés.

KERAMISCHE TEGELS

- Mogen geplaatst op tegel dragers voor afmeting tot 60/60/2 cm
- De volledige werf in één keer bestellen daar naleveringen kleuronderscheid kunnen vertonen. Daar keramische tegels tenslotte een imitatie zijn van natuursteen worden deze met een bepaalde kleurnuance geproduceerd. Kleurnuances binnen eenzelfde partij zijn niet te vermijden en vormen geen reden tot klacht.
- Het gebruik voor een inrit (voertuigen tot max. 1800 kg) wordt geaccepteerd onder voorbehoud van aangepaste ondergrond en dito plaatsing.

01



STONE

BAU-CERAM

NEW

Rektifiziert
 Rectifié
 Gerectificeerd

Rutschhemmung: R11
 Classe: R11
 Antislipwaarde: R1

BAU-CERAM JULIE

KERAMIK - CERAMIQUE - VOLKERAMISCHE TEGELS

03611-6060020 60x60x2 cm 23,04 m2/Pal.



BAU-CERAM EIFEL

KERAMIK - CERAMIQUE - VOLKERAMISCHE TEGELS

03614-6060020 60x60x2 cm 23,04 m2/Pal.



BAU-CERAM JERSEY

KERAMIK - CERAMIQUE - VOLKERAMISCHE TEGELS

03616-6060020 60x60x2 cm 23,04 m2/Pal.



BLUESTONE DARK

KERAMIK - CERAMIQUE - VOLKERAMISCHE TEGELS

03613-6060020 60x60x2 cm 23,04 m2/Pal.



BLUESTONE LIGHT

KERAMIK - CERAMIQUE - VOLKERAMISCHE TEGELS

03619-6060020 60x60x2 cm 23,04 m2/Pal.

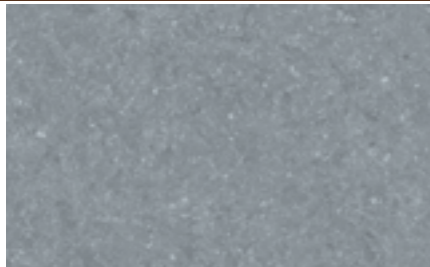

BAU-CERAM CAPRI

KERAMIK - CERAMIQUE - VOLKERAMISCHE TEGELS

03652-6060020 60x60x2 cm 23,04 m2/Pal.



! Wichtige Infos finden Sie auf Seite 131 + 206
Informations importantes voir page 131 + 208
Belangrijke info vind je op pagina 131 + 210

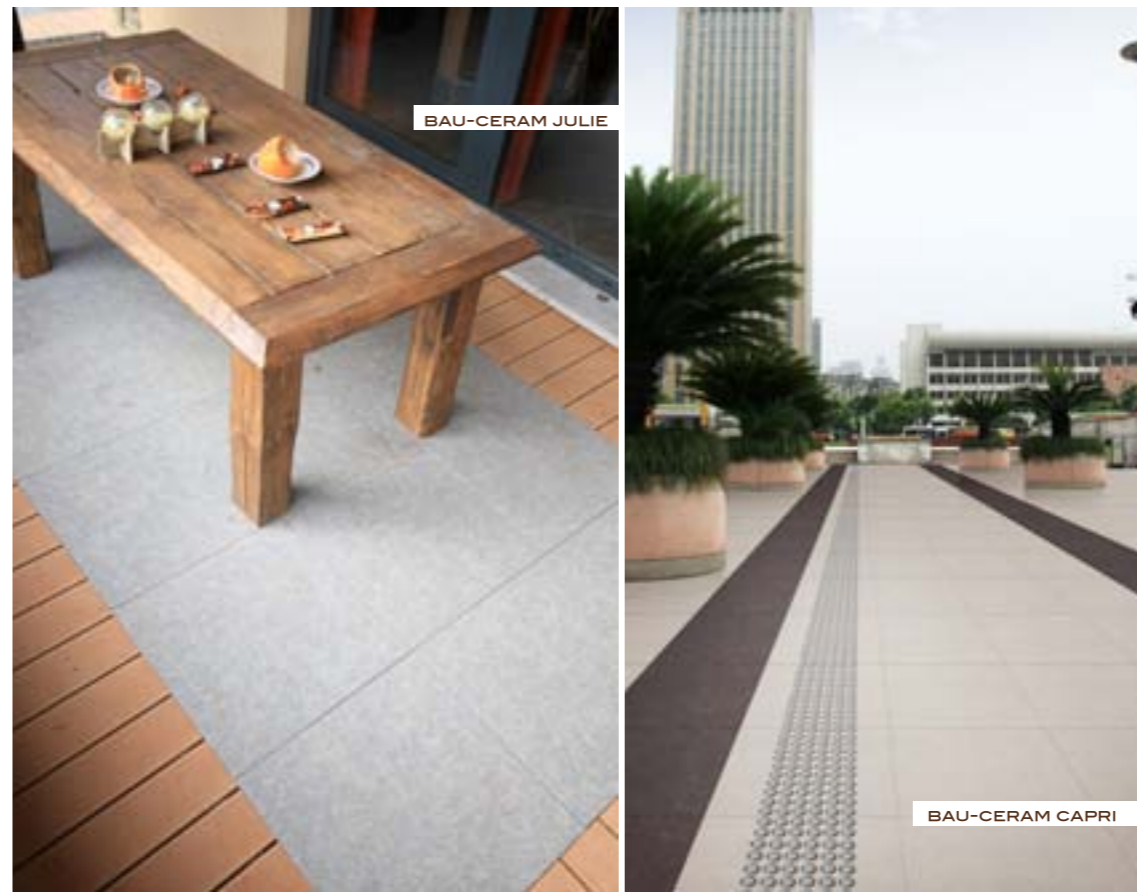

BAU-CERAM EIFEL

BAU-CERAM JULIE

BAU-CERAM JULIE

BAU-CERAM CAPRI

01



STONE

BAU-CERAM

NEW

Rektifiziert

Rectifié

Gerectificeerd

Rutschhemmung: R11

Classe: R11

Antislipwaarde: R11

ROMA



KERAMIK - CERAMIQUE - VOLKERAMISCHE TEGELS

03621-4080020 40x80x2 cm 15,36 m2/Pal.

MILANO



KERAMIK - CERAMIQUE - VOLKERAMISCHE TEGELS

03622-4080020 40x80x2 cm 15,36 m2/Pal.

HARD ROCK BETON



KERAMIK - CERAMIQUE - VOLKERAMISCHE TEGELS

03622-6060020 60x60x2 cm 23,4 m2/Pal.

WIRE BLUE



KERAMIK - CERAMIQUE - VOLKERAMISCHE TEGELS

03623-6060020 60x60x2 cm 23,4 m2/Pal.

WIRE GREY



KERAMIK - CERAMIQUE - VOLKERAMISCHE TEGELS

03624-6060020 60x60x2 cm 23,4 m2/Pal.



01



STONE

BAU-CERAM

NEW

Rektifiziert
Rectifié
Gerectificeerd

! Wichtige Infos finden Sie auf Seite 131 + 206
Informations importantes voir page 131 + 208
Belangrijke info vind je op pagina 131 + 210

APOGEO BLACK



KERAMIK - CERAMIQUE - VOLKERAMISCHE TEGELS

03626-6060020 45x90x1,8 cm 23,4 m2/Pal.

APOGEO GREY



KERAMIK - CERAMIQUE - VOLKERAMISCHE TEGELS

03627-6060020 45x90x1,8 cm 23,4 m2/Pal.

APOGEO TORTORA



KERAMIK - CERAMIQUE - VOLKERAMISCHE TEGELS

03628-6060020 60x60x2 cm 23,4 m2/Pal.

TRENDY



KERAMIK - CERAMIQUE - VOLKERAMISCHE TEGELS

03617-75750020 75x75x2 cm 23,62 m2/Pal.
03617-60120020 60x120x2 cm 14,40 m2/Pal.

URBAN



KERAMIK - CERAMIQUE - VOLKERAMISCHE TEGELS

03618-75750020 75x75x2 cm 23,62 m2/Pal.
03618-60120020 60x120x2 cm 14,40 m2/Pal.

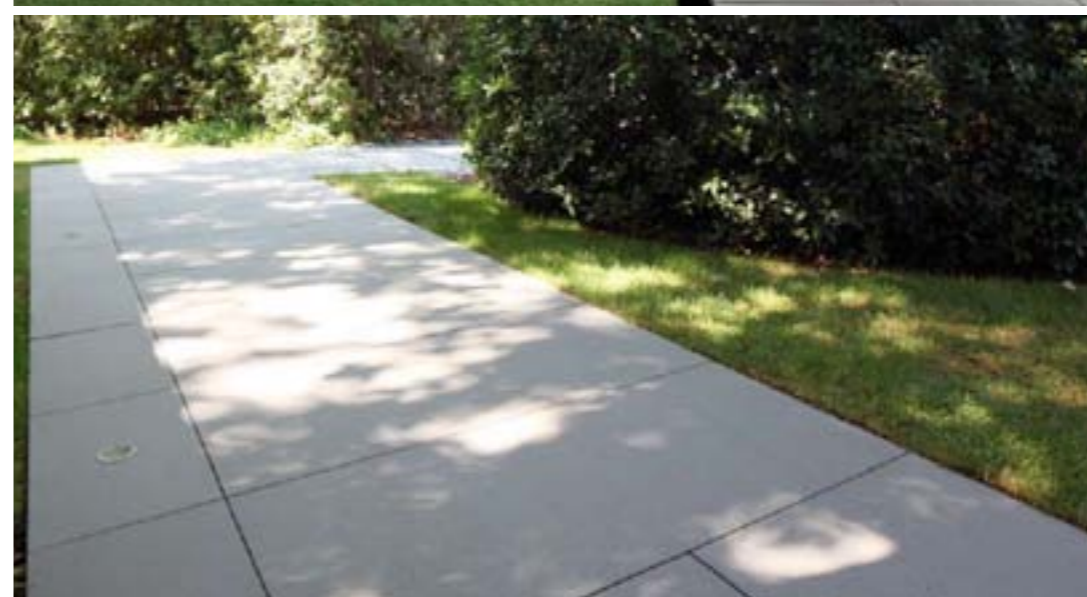

01



STONE

! Wichtige Infos finden Sie auf Seite 131 + 206
Informations importantes voir page 131 + 208
Belangrijke info vind je op pagina 131 + 210

160127	ROCHES BLEUES SPLIT			
	08/16 mm	25kg		
160527	RUBY RED SPLIT *			
	08/12 mm	25kg	600 kg	1200 kg
	60/150 mm	/		
160622	NIAGARA SPLIT *			
	08/12 - 12/16 - 16/25 mm	25kg	600 kg	1200 kg
	25/40 - 40/60 mm			
	60/130 mm	/		
170622	NIAGARA RONDO *			
	08/16 - 16/25 mm	25kg	600 kg	1200 kg
	25/40 - 40/60 mm			
161527	GRANIT RED SPLIT *			
	08/16 mm	25kg		
161827	MULTICOLOR SPLIT *			
	08/16 mm	25kg		
161927	PORPHYR SPLIT			
	07/14 mm	25kg		



01



STONE

Zierkies
Graviers
Sierkiezel

ZIERKIES

- Die Gewichte von Big Bags können leicht abweichen.
- Bei der Aussenlagerung von Zierkies in Form von Sackware ist zu berücksichtigen, dass die Verpackungen nur 3 Monaten UV-beständig sind.
- Bitte beachten Sie eine Toleranz von +/- 15% in der Körnung.
- Zierkies in Big Bag/Gitterbox ist keine Lagerware und kann daher nicht zurück genommen werden.
- Die Abmessungen +60/100 mm können manchmal bis 200 mm gehen. Daher empfehlen wir, für das Verfüllen von Bauga / Baugone eine Körnung von 40/60 mm, damit erhalten Sie ein gutes Ergebnis, da die Steine sich besser verdichten.

GRAVIERS

- Les poids des big bag sont approximatifs et peuvent légèrement varier.
- Les graviers sous emballage plastique doivent être bâchés ou stockés à l'intérieur en cas de stockage supérieur à trois mois
- Une tolérance de plus ou moins +/-15% dans la granulométrie donnée est normale.
- Les commandes en big bag et gabion ne sont pas des produits standards et ne sont donc pas reprises.
- Les dimensions de 60/100 peuvent aller jusqu'à 200 mm alors pour les Baugones nous conseillons d'utiliser nos 40/60 afin d'obtenir un meilleur remplissage.

SIERKIEZEL

- De gewichten van big bags zijn indicatief en kunnen licht afwijken.
- Producten met plastic verpakking (zoals sierkiezel) dienen binnen gestockeerd te worden of voorzien worden van een lichtdichte beschermhoes indien stockage langer dan 3 maand.
- Hou rekening met +/- 15% tolerantie in de granulometrie.
- Bestelling in big bag of in gabion zijn geen standaard product en worden nooit retour genomen.
- De afmeting 60/100 kan uitzonderlijk variëren tot 200 mm. Voor het vullen van de Baugonen raden wij dan ook de afmeting 40/60 aan wat ook een betere vulling verzekert.

* Abbildung im nassen Zustand / Photo de graviers humidifiés / Foto's van sierkiezel in vochtige toestand.

163527	ARDA SPLIT - SCHIEFER / ARDOISE			
		25kg		
	15/30 mm		600 kg	1200 kg
	30/100 mm			
163528	ARDOISE NOIR * / BLACK SLATE			
		25kg	600 kg	1200 kg
	20/40 - 40/70 mm			
163822	MADAGASCAR SPLIT			
		25kg	600 kg	1200 kg
	08/16 - 16/25 mm			
	25/40 - 40/60 mm			
	60/150 mm	/		
173822	MADAGASCAR RONDO			
		25kg	600 kg	1200 kg
	08/16 mm			
	16/25 mm			
	25/40 - 40/60 mm			
	60/150 mm	/		
164028	LAMONRIVILLE SPLIT *			
		25kg	600 kg	1200 kg
	08/12 mm			
	60/150 mm	/		
174028	LAMONRIVILLE RONDO *			
		25kg	600 kg	1200 kg
	16/25 mm			
	25/40 - 40/60 mm			
	60/150 mm	/		
164322	ROSKILDE SPLIT *			
		25kg	600 kg	1200 kg
	08/12 mm			

* Abbildung im nassen Zustand / Photo de graviers humidifiés / Foto's van sierkiezel in vochtige toestand.

3 VERPACKUNGSMÖGLICHKEITEN FÜR ZIERKIES
 3 POSSIBILITÉS D'EMBALLAGE POUR NOS GRAVIERS
 3 VERPAKKINGSMOEGELIJKHEDEN

01



STONE



PALETTE
 +- 25 kg/ Sack/sac/zac
 = 54 Sack/sac/zac/Pal.

1/2 BIG BAG
 +- 600 kg

BIG BAG
 +- 1200 kg

Zierkies
 Graviers
 Sierkiezel

Produkte unter Plastik Verpackung (Zierkies) sollen innen gelagert werden. Bitte beachten Sie eine Toleranz von +- 15% in der Granulometrie. Alle Bestellungen in Big-Bag sind Sonderbestellungen und können somit von Bauma Stone nicht zurückgenommen werden. Big Bag Preise sind inklusive.

Les produits sous emballage plastique (graviers décoratifs) doivent être stockés à l'intérieur en cas de stockage supérieur à trois mois. Pour les graviers, il faut compter une tolérance de plus ou moins 15% dans la granulométrie donnée. Les commandes en big bag ne sont pas considérées comme commandes standard et ne sont donc pas reprises. Prix Big Bag inclus.

Producten met plastic verpakking (zoals sierkiezel) dienen binnen gestockeerd te worden indien stockage langer dan 3 maand. Hou rekening met +- 15% tolerantie in de granulometrie. Bestellingen in big bag zijn geen standaard product en worden nooit retour genomen. Big Bag in prijs inbegrepen.





164027 YELLOW SUN SPLIT *

08/16 mm - 40/60 mm	25kg	600 kg	1200 kg
60/150 mm	/		

NEW



164032 YELLOW SUN RONDO *

08/16 mm	25kg	600 kg	1200 kg
40/60 mm			
60/100 mm	/		

NEW

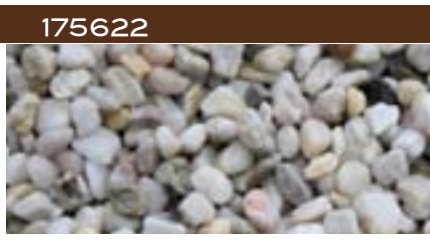

175622 WIT RONDO *

08/12 mm	25kg	600 kg	1200 kg
----------	------	--------	---------



164822 NOIR EBÈNE SPLIT

03/05 mm	25kg	600 kg	1200 kg
08/12 - 16/25 mm		/	/
25/40 - 40/60 mm			
60/150 mm	/		



174822 NOIR EBÈNE RONDO

5/12 - 12/16 mm	25kg	600 kg	1200 kg
16/25 - 25/40 - 40/60 mm			
60/150 mm	/		

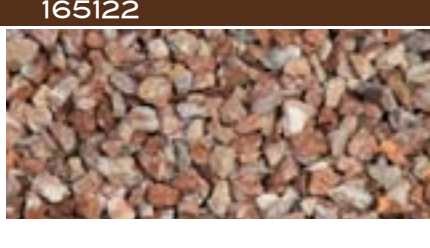

165122 ROUGE ROYAL SPLIT *

08/12 - 12/16 mm	25kg	600 kg	1200 kg
60/150 mm	/		



175122 ROUGE ROYAL RONDO *

8/16 - 12/16 - 16/25 mm	25kg	600 kg	1200 kg
25/40 - 40/60 mm			
60/150 mm	/		



01
STONE

Zierkies
Graviers
Sierkiezel

* Abbildung im nassen Zustand / Photo de graviers humidifiés / Foto's van sierkiezel in vochtige toestand.

164029

PARADISO RONDO *



08/16 mm 25kg 600 kg 1200 kg

165522

ARDENNER ROT SPLIT



08/12 25kg 600 kg 1200 kg

160522

LAVA



8/16 mm 20kg 800 kg
60/120 mm /

175322

JASBERG RONDO



40/60 mm 25kg 600 kg 1200 kg
60/100 mm

164422

MONTENAUER SPLIT *



08/16 mm 25kg

165622

SAHARA SPLIT *



08/16 mm 25kg 600 kg 1200 kg
16/25 - 25/40 - 30/60 mm /

166722

SELDA *



15/30 - 30/60 mm 20kg

NEW



= nur mit vollen Paletten erhältlich
= vendu par palette complète
= enkel mogelijk met volle paletten

* Abbildung im nassen Zustand / Photo de graviers humidifiés
/ Foto's van sierkezel in vochtige toestand.



MADAGASCAR



SELDA

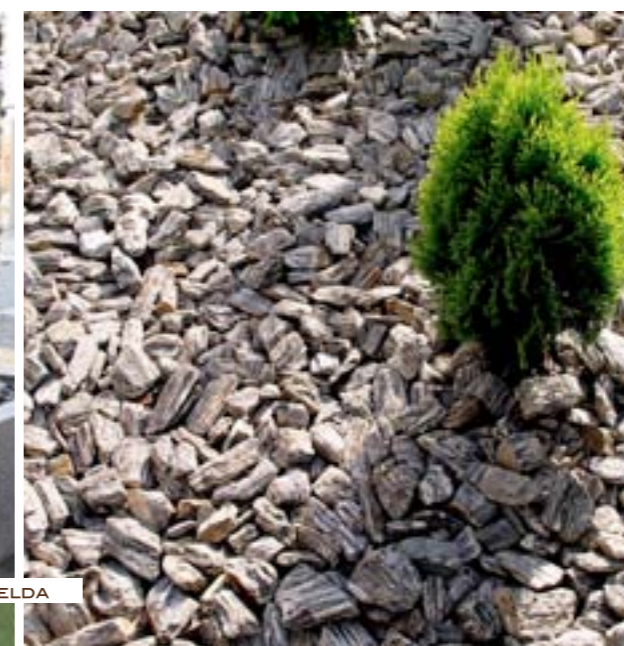

NOIR EBENE

SAHARA

01



STONE

Zierkies
Graviers
Sierkezel

164627	EIFEL SPLIT *			
	08/16 mm	25kg	600 kg	1200 kg

165922	SCHISTE *			
	15/30 mm 30/60 mm		600 kg	1200 kg

166022	PORTO			
	15/30 mm 30/60 mm		600 kg	1200 kg

172022	BLACK PEBBLES RONDO			
	40/60 mm	25kg		

172023	RED PEBBLES RONDO *			
	40/60 mm	25kg		

172727	QUARTZ GREY/ROSE - SPLIT			
	100/200 mm		600 kg	1200 kg

175722	MULTICOLOR RONDO			
	16/40 - 40/60 - 60/100 mm		600 kg	1200 kg

 = nur mit vollen Paletten erhältlich
= vendu par palette complète
= enkel mogelijk met volle paletten

* Abbildung im nassen Zustand / Photo de graviers humidifiés
/ Foto's van sierkezel in vochtige toestand.

173922	SNOW BALLS RONDO	GITTERBOX		
	100-300 mm		1600 kg	

172422	CAHORS RONDO	GITTERBOX		
	100-300 mm		1600 kg	

174922	NERO MARCINA RONDO	GITTERBOX		
	100/300 mm		1600 kg	

180001	GRIS CARME SPLIT			
	60/100 mm	600 kg	1200 kg	

180002	ARKOSE SPLIT			
	60/150 mm	600 kg	1200 kg	

180003	GRES QUARTZ SPLIT			
	60/150 mm	600 kg	1200 kg	

01 
STONE

Zierkies
Graviers
Sierkezel





02



BELGISCHER
BLAUSTEIN

PIERRE BLEUE
BELGE

BELGISCHE
BLAUWE
HARDSTEEN

Kwaliteit uit het hart van Europa

SOIGNIES CLAIR



BLAUSTEIN - PIERRE BLEUE - BLAUWE HARDSTEEN

■ GESÄGT & GETROMMELT / PATINÉE BLEU CLAIR / LICHT GEPATINEERD EN VEROUDERD

04822-4040030	40x40x3 cm	14,40 m2/Pal.
04822-4060030	40x60x3 cm	21,60 m2/Pal.

PATRIMOINE



BLAUSTEIN - PIERRE BLEUE - BLAUWE HARDSTEEN

■ GETROMMELT / VIEILLIE / GETROMMELD

04822-2020030	20x20x3 cm	24,00 m2/Pal.
04822-2020050	20x20x5 cm	14,40 m2/Pal.
04822-2211050	22x11x5 cm	13,07 m2/Pal.

SOIGNIES



BLAUSTEIN - PIERRE BLEUE - BLAUWE HARDSTEEN

■ FLÄCHEN GESÄGT, VORDERSEITE GEBROCHEN DESSUS BRUT DE SCIAGE, FACE CLIVÉE OU SCIÉE ZIJDEN GEZAAGD, VOORKANT GEKLOVEN

02820-1535100	15x35x100 cm	6 St./pc. /Pal.
---------------	--------------	-----------------

SOIGNIES



BLAUSTEIN - PIERRE BLEUE - BLAUWE HARDSTEEN

■ GESÄGT & GETROMMELT / PATINÉE BLEU CLAIR / LICHT GEPATINEERD EN VEROUDERD

030820-0520100	5x20x100 cm	60 St./pc. /Pal.
----------------	-------------	------------------

SOIGNIES

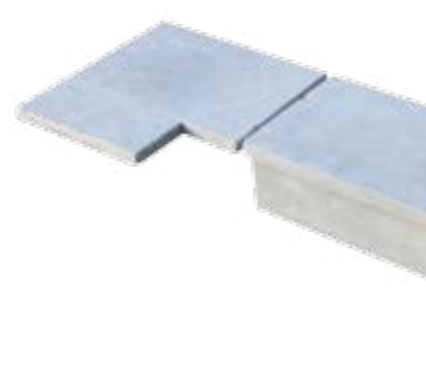

BLAUSTEIN - PIERRE BLEUE - BLAUWE HARDSTEEN

■ GESÄGT & GETROMMELT / PATINÉE BLEU CLAIR / LICHT GEPATINEERD EN VEROUDERD

310620-10035030	100x35x3 cm
310620-10015030	100x15x3 cm
310620-50035030	50/35x50x3 cm



02



BELGISCHER
BLAUSTEIN

PIERRE BLEUE
BELGE

BELGISCHE
BLAUWE
HARDSTEEN

Ein Stein aus Tradition !

Seit mehreren Jahrhunderten hat sich der Belgische Blaustein, dank seiner Qualität, im Aussen- und Innenbereich integriert. Er ist heute ausserdem ein wichtiger Bestandteil im generellen Bau-Sektor. Dank seiner optimalen technischen Qualitäten, ist er einer der besten Bau-Steine, die in Europa abgebaut werden. Ein Spitzenmaterial von hoher Qualität und Schönheit.

Une pierre de tradition

Depuis plusieurs siècles, la Pierre Bleue Belge s'intègre au bâti régional, témoin privilégié de sa durabilité. Elle est d'ailleurs un élément important de la construction en général. Grâce à ses excellentes qualités techniques, c'est l'une des meilleures pierres de construction extraites en Europe qui peut être utilisée sous tous les climats. Elle se prête à toutes les tailles manuelles ou mécaniques et peut également être polie. Ce bon matériau est aussi un beau matériau.

Een traditionele steen

Al verschillende eeuwen wordt Belgische Blauwe Hardsteen gebruikt in de gebouwen in de streek, welke zijn uitgegroeid tot de bevoorrechte getuigen van zijn duurzaamheid. De steen neemt tevens een vooraanstaande plaats in in de bouw in het algemeen. Dankzij zijn uitstekende technische kwaliteiten is Belgische Blauwe Hardsteen een van de beste bouwstenen die in Europa worden gedolven. Hij is geschikt voor alle klimaten, kan zowel manueel als mechanisch worden bewerkt en kan tevens worden gepolijst. Kortom: een schitterend materiaal dat kwaliteit aan schoonheid weet te paren.

BELGA



BLAUSTEIN - PIERRE BLEUE - BLAUWE HARDSTEEN

■ GESÄGT & FASE / SCIÉE & CHANFREIN / GEZAAGD & AFSCHUINING

2 WN		3 WN	
231121-1003050	100x30x5 cm	231122-1003050	100x30x5 cm
231121-1003550	100x35x5 cm	231122-1003550	100x35x5 cm
231121-1004050	100x40x5 cm	231122-1004050	100x40x5 cm
231121-1004550	100x45x5 cm	231122-1004550	100x45x5 cm
231121-1005050	100x50x5 cm	231122-1005050	100x50x5 cm

BELGA



BLAUSTEIN - PIERRE BLEUE - BLAUWE HARDSTEEN

■ GESÄGT MIT FASE
BRUT DE SCIAGE AVEC CHANFREIN
ZIJDEN GEZAAGD MET AFSCHUINING

02821-1535100	15x35x100 cm	120 kg	9 St./pc./ Pal.
---------------	--------------	--------	-----------------

BELGA



BLAUSTEIN - PIERRE BLEUE - BLAUWE HARDSTEEN

■ GESÄGT MIT FASE / BRUT DE SCIAGE AVEC CHANFREIN /
ZIJDEN GEZAAGD MET AFSCHUINING

01620-0825030	8x25x30 cm	10 kg	54 St./pc./ Pal.
01620-0825050	8x25x50 cm	27 kg	36 St./pc./ Pal.
01620-0825075	8x25x75 cm	40 kg	24 St./pc./ Pal.
01620-0825300	8x25x100 cm	54 kg	18 St./pc./ Pal.
01620-0825325	8x25x125 cm	67 kg	15 St./pc./ Pal.
01620-0825350	8x25x150 cm	80 kg	12 St./pc./ Pal.



02



BELGISCHER
BLAUSTEIN

PIERRE BLEUE
BELGE

BELGISCHE
BLAUWE
HARDSTEEN





03



ACCESSOIRES

Techniek voor een perfecte sfeer

	180001 GRIS CARME SPLIT		160527 RUBI RED SPLIT
	180002 ARKOSE SPLIT		160622 NIAGARA SPLIT
	180003 GRES QUARTZ SPLIT		165122 ROUGE ROYAL SPLIT
	164822 NOIR ÉBÈNE SPLIT		175122 ROUGE ROYAL RONDO
	174822 NOIR ÉBÈNE RONDO		163822 MADAGASCAR SPLIT
	164028 LAMONRIVILLE SPLIT		173822 MADAGASCAR RONDO
	174028 LAMONRIVILLE RONDO		

Länge x Breite x Höhe longueur x largeur x Hauteur lengte x breedte x hoogte	Leer Vide Leeg	Gris Carme Arkose Gres Quartz	Noir Ebene S. Roya Royal S. Lamonriville S.	Rubi Red	Niagara S. Madagascar S.	Rondo Rouge Royal Lamonriville Noir Ebene	Rondo Madagascar	+ Vollgewicht + poids rempli + gewicht
200 cm x 100 cm x 100 cm								3,34TO
150 cm x 100 cm x 100 cm								2,5TO
100 cm x 100 cm x 100 cm								1,7TO
200 cm x 50 cm x 100 cm								1,7TO
150 cm x 50 cm x 100 cm								1,3TO
100 cm x 50 cm x 100 cm								0,8TO
200 cm x 100 cm x 50 cm								1,7TO
150 cm x 100 cm x 50 cm								1,3TO
100 cm x 100 cm x 50 cm								0,8TO
200 cm x 50 cm x 50 cm								0,8TO
150 cm x 50 cm x 50 cm								0,6TO
100 cm x 50 cm x 50 cm								0,4 TO
50 cm x 50 cm x 50 cm								0,2 TO

Achtung: Bestellte Gabionen gelten als Sonderbestellung und können somit nicht annulliert, oder zurückgegeben werden !
Attention : les gabions sont remplis et vibrés à la commande !
 Toute commande passée ne peut donc en aucun cas être annulée ni retournée !
- Opgelet: gevulde steenkorfen worden op maat gemaakt en kunnen nooit geannuleerd worden of retour gestuurd.

Drahtstärke 5,6 mm / fil de 5,6 mm / draaddikte 5,6 mm
 Öffnung / Ouverture / Maasopening : 5x20 cm
 Sägen mit Winkelschleifer verboten / Coupe à la disqueuse interdite /
 Verboden te versnijden met slijpschijf
 Alu verzinkt / alu galvanisé - DIN: 50021-55



Gefüllte Steinkörbe
 Gabions remplis
 Gevulde steenkorf

SCHIEFER



KALK



MOSEL



BELFORT



LILLE



BAYON



Länge x Breite x Höhe longueur x largeur x Hauteur lengte x breedte x hoogte	Schiefer	Kalk	Mosel	Belfort	Lille	Bayon	+/- Vollgewicht +/- poids rempli +/- gewicht
200 cm x 100 cm x 100 cm							3,50 to
200 cm x 100 cm x 50 cm							1,7 to
200 cm x 50 cm x 100 cm							1,7 to
200 cm x 50 cm x 50 cm							0,9 to
150 cm x 100 cm x 100 cm							2,6 to
150 cm x 100 cm x 50 cm							1,3 to
150 cm x 50 cm x 100 cm							1,3 to
150 cm x 50 cm x 50 cm							0,7 to
100 cm x 100 cm x 100 cm							1,7 to
100 cm x 100 cm x 50 cm							0,9 to
100 cm x 50 cm x 100 cm							0,9 to
100 cm x 50 cm x 50 cm							0,5 to
50 cm x 50 cm x 50 cm							0,3 to



- Die Frontseite der Steinkörbe werden mit den Mauersteinen gefüllt - Hinterfüllung ist ein Schotter
- La partie avant du gabion est remplie avec des pierres décoratives. La partie arrière avec du gravier.
- De voorzijde van deze steenkorven worden met decoratieve stenen gevuld. De achterzijde is gevuld met kiezel.

Gefüllte Mauersteinkörbe
Gabions remplis
Gevulde steenkorf

- Zuschlag für Seiten-/Kopf- oder Rückwand: (Oberseite nicht möglich)
- Remplissage des côtés et de la partie arrière possible. Pas le dessus
- Toeslag voor het vullen met decoratieve stenen van de zijkanten en de achterkant. Bovenkant is niet mogelijk.

Schiefer :
Kalk :
Mosel :
Bayon :
Belfort :
Lille :

Drahtstärke an der Vorderseite: 7 mm / Drahtstärke an den Seiten: 5mm
Draaddikte voorzijde 7 mm / Draaddikte achterzijde : 5 mm

Vorderöffnung / Ouverture du surface / Maasopening voorzijde : 5x20 cm
Deckelöffnung / Ouverture couverture / Maasopening bovenzijde : 10x20 cm
Bodenöffnung / Ouverte base / Maasopening onderzijde: 5x10 cm
Sägen mit Winkelschleifer verboten / Coupe à la disqueuse interdite / Verboden te versnijden met slijpmachine

Alu verzinkt / alu galvanisé - DIN EN ISO 9227:2006-10

Achtung: Gefüllte Gabionen gelten als Sonderbestellung und können somit nicht annulliert, oder zurückgegeben werden !
Attention : les gabions sont remplis et vibrés à la commande ! Toute commande passée ne peut donc en aucun cas être annulée ni retournée !
Opgelet: gevulde steenkorven worden op maat gemaakt en kunnen nooit geannuleerd worden of retour gestuurd.

BAUGA



ALU-ZINK / ZINC ALU / ZINK-ALUMINIUM

350000-4537545	45x37 cm
350000-9037545	90x37 cm incl. Abstandhalter / renforts / afstandshouder incl. Klemme / Serrage / klemmen
350000-0000001	Klemme / Serrage / klemmen (A)
350000-0000002	Zange / Pince / tang (B)

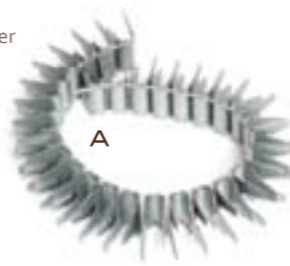

Drahtstärke 4,5 mm / fil de 4,5 mm / draaddikte: 4,5 mm
Öffnung / Ouverture / Maasopening: 7x7 cm

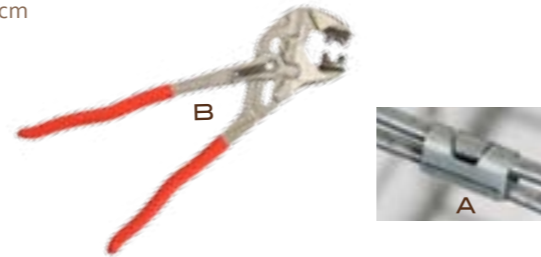

BAUGA - FIX

ALU-ZINK / ZINC ALU / ZINK-ALUMINIUM

360000-10023050	100x23x50 cm
360000-10023100	100x23x100 cm
360000-10023150	100x23x150 cm
360000-10023200	100x23x200 cm
360000-10023250	100x23x250 cm incl. Abstandhalter / renforts / afstandshouder incl. Klemme / Serrage / klemmen
360000-00000002	Klemme / Serrage / klemmen (A)
360000-00000003	Abstandhalter / renforts / afstandshouder (B)
360000-10023100	Abdeckung / Couverture / Deksel: 100x23 cm

Drahtstärke 5 mm / fil de 5 mm / draaddikte 5 mm
Öffnung / Ouverture / Maasopening : 5x5 cm

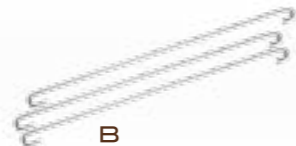
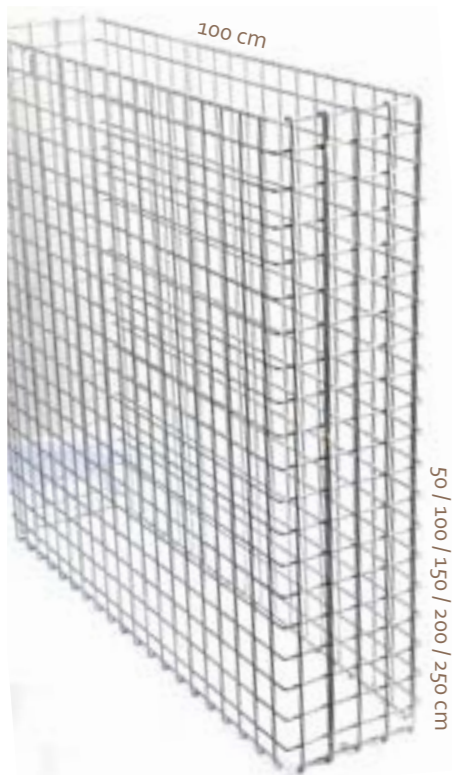

Abdeckung / Couverture
Deksel: 100x23 cm

Füllsteine : Seite 134
Graviers pour Bauga + Bauga Fix en page 134
Mogelijke stenen voor Bauga + Bauga Fix: Pagina 134

Empfohlene Größe: +40-120 mm
Granulométrie conseillée: +40-120 mm
Aanbevolen grootte: +40-120 mm



03



ACCESSOIRES

Bauga
Bauga-Fix

BAUGAFIX-BBQ

OFFENES FEUER / FEU OUVERT / OPEN VUUR
 MASCHENWEITE / MAILLES / MAASBREEDTES : 5X5 CM



NR. 1A
 Art. BBQ1a 120x50x130 cm
 +- 500 kg/ Steine/ pierres/stenen

NR. 1B
 Art. BBQ1b 120x50x180 cm
 +-775 kg/ Steine/ pierres/stenen



NR. 2A
 Art. BBQ2a 3 Seiten sichtbar / 3 faces vue / 3 zijden zichtbaar
 95x48x180 cm
 +- 450 kg/ Steine/ pierres/stenen

NR. 2B
 Art. BBQ2b 4 Seiten sichtbar / 4 faces vue / 4 zijden zichtbaar
 95x55x180 cm
 +- 750 kg/ Steine/ pierres/stenen



NR. 3
 Art. BBQ3 200x50x130 cm
 +- 750 kg/ Steine/ pierres/stenen



NR. 4
 Art. BBQ4 Ecke/Coïn/Hoek
 90x90x180 cm
 +- 925 kg/ Steine/ pierres/stenen

BBQ INCLUSIVE =

- Inoxkamin/cheminée inox/Inox schoorsteen van 100 cm
- Inox-Abdeckkappe / chapeau inox / Inox afdekkap
- Feuer-Rost / grille / Vuurrooster
- Grill-Rost / grille de cuisson / Grillrooster
- (Nr. 1+3) Windschutz / Protection arrière contre le vent / Zijdelingse windkap

! ACHTUNG: Bitte erst dann grillen, nachdem der Ofen einigemale als Feuerstelle genutzt worden ist. (Dämpfe,...)

! ATTENTION : avant d'utiliser le barbecue pour la première fois, il est fortement conseillé d'utiliser le feu ouvert à quelques reprises.

OPGELET:
 Pas BBQ gebruiken nadat het vuur minstens enkele keer gebrand heeft. (ivm dampen, ..)



NR. 1B



NR. 2A



NR. 4



NR. 2B



AUF ANFRAGE - SUR MESURE - OP AANVRAAG



NR. 1B



NR. 3



NR. 3



WINDSCHUTZ / PROTECTION



NR. 1A

03 
 ACCESSOIRES

Baugafix-BBQ
NEW

- Ist ihre Wunschgröße nicht dabei? Wir produzieren nach Ihren Vorstellungen - Senden Sie uns ihre Vorlage per Mail => info@bauma-stone.com
 - Vous souhaitez un autre format de barbecue? Envoyez-nous vos mesures par mail à info@bauma-stone.com et nous vous produisons un barbecue sur mesure!
 - Hebt u een ander formaat nodig? Stuur ons dan uw afmeting door per mail aan => info@bauma-stone.com, en wij produceren voor u op maat.

Füllsteine Baugafix-BBQ / Granulométrie conseillée Baugafix-BBQ / Aanbevolen grootte Baugafix-BBQ: +- 40-60 mm

■ DIE VORZÜGE DER BAUGONE:

- sehr schmale Ausführung 10 & 15 & 23 cm - ideal z.B. als Terrassen- oder Grundstückseinfassung
- besonders robuste und starke Verarbeitung (Drahtstärke 6 - 8 mm)
- geeignet auch als Lärm- und Windschutz
- verschiedene Befüllungsmöglichkeiten (z. B. Granit, Marmor, Glasbruch, uvm.)
- extrem witterungsbeständig
- Höhenmaß in 20 cm-Schritten anpassbar
- Längenmaß in 2,5 und 5 cm-Schritten anpassbar
- max. Größe pro Element (LxHxT): 253 x 243 x 23 cm

■ QUALITÉS DE LA BAUGONE

- modèle très étroit (10 & 15 & 23 cm), idéal comme bordure de terrasse ou de terrain
- matière particulièrement robuste et résistante (calibre du grillage 6 – 8 mm)
- convient également comme protection acoustique ou comme brise-vent
- plusieurs remplissages possibles (par exemple granite, marbre, et bien d'autres)
- extrême résistance aux intempéries
- élévation ajustable par paliers de 20 cm
- longueur ajustable par paliers de 2,5 et 5 cm
- taille max. par élément (LxHxP) : 253 x 243 x 23 cm

■ DE VOORDELEN VAN DE BAUGONE:

- zeer smalle uitvoering (10 & 15 & 23 cm) ideaal als bijv. terras- of perceelomlijsting
- bijzonder robuuste en sterke verwerking (draadsterkte 6 – 8 mm)
- ook geschikt als bescherming tegen geluid en wind
- verschillende vullingen mogelijk (bijv. graniet, marmer, glasscherven, en veel meer)
- hoogtemaat in 20 cm-stappen aanpasbaar
- lengtemaat in 2,5 en 5 cm-stappen aanpasbaar
- max. grootte per element (LxHxD): 253 x 243 x 23 cm



03



ACCESSOIRES

Baugone

BAUGONE 10 + 15 CM

MASCHENWEITE / MAILLES / MAASBREEDTES : 2,5X20 CM

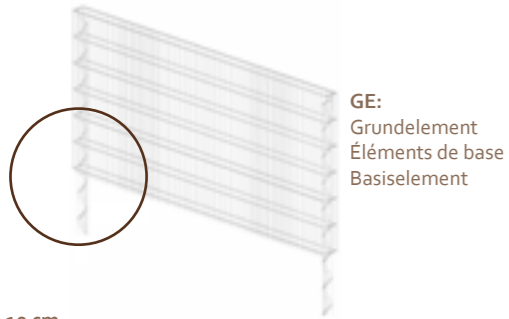

GE:
Grundelement
Éléments de base
Basisselement

10 cm

GE	Dimensions
01ZGo60	63x253 cm
01ZGo80	83x253 cm
01ZG100	103x253 cm
01ZG120	123x253 cm

15 cm

GE	Dimensions
01ZGo80W	83x253 cm
01ZG100W	103x253 cm
01ZG120W	123x253 cm
01ZG140W	143x253 cm
01ZG160W	163x253 cm
01ZG180W	183x253 cm



EE:
Erweiterungsement
Éléments d'extension
Uitbreidingssementen

10 cm

EE	Dimensions
01ZEo60	63x253 cm
01ZEo80	83x253 cm
01ZE100	103x253 cm
01ZE120	123x253 cm

15 cm

EE	Dimensions
01ZEo80W	83x253 cm
01ZE100W	103x253 cm
01ZE120W	123x253 cm
01ZE140W	143x253 cm
01ZE160W	163x253 cm
01ZE180W	183x253 cm



03



ACCESSOIRES



Baugone 10 + 15 cm

NEW

BAUGONE 10 + 15 CM

MASCHENWEITE / MAILLES / MAASBREEDTES : 2,5X20 CM

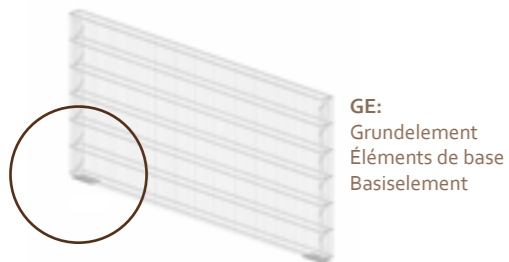

GE:
Grundelement
Éléments de base
Basisselement

10 cm

GE	Dimensions
01ZGFo60	63x253 cm
01ZGFo80	83x253 cm
01ZGF100	103x253 cm
01ZGF120	123x253 cm

15 cm

GE	Dimensions
01ZGFo80W	83x253 cm
01ZGF100W	103x253 cm
01ZGF120W	123x253 cm
01ZGF140W	143x253 cm
01ZGF160W	163x253 cm
01ZGF180W	183x253 cm



EE:
Erweiterungsement
Éléments d'extension
Uitbreidingssementen

10 cm

EE	Dimensions
01ZEFo60	63x253 cm
01ZEFo80	83x253 cm
01ZEF100	103x253 cm
01ZEF120	123x253 cm

15 cm

EE	Dimensions
01ZEFo80W	83x253 cm
01ZEF100W	103x253 cm
01ZEF120W	123x253 cm
01ZEF140W	143x253 cm
01ZEF160W	163x253 cm
01ZEF180W	183x253 cm



Zubehör : Seite 172
Accessoires : Page 172
Accessoires : Pagina 172

Füllsteine Baugone 10 cm / Granulométrie conseillée Baugone 10 cm / Aanbevolen grootte Baugone 10 : + -40-60 mm

Füllsteine Baugone 15 cm / Granulométrie conseillée Baugone 15 cm / Aanbevolen grootte Baugone 15 cm: +40-60 mm

BAUGONE 15 CM

MASCHENWEITE / MAILLES / MAASBREEDTES : 5X20 CM

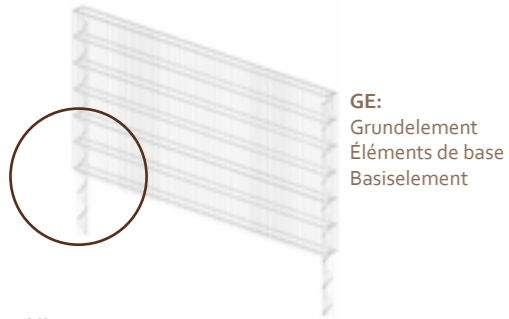

GE:
Grundelement
Éléments de base
Basisselement



EE:
Erweiterungsement
Éléments d'extension
Uitbreidingsselementen

15 cm

GE	
01ZG080W5	83x253 cm
01ZG100W5	103x253 cm
01ZG120W5	123x253 cm
01ZG140W5	143x253 cm
01ZG160W5	163x253 cm
01ZG180W5	183x253 cm

15 cm

EE	
01ZE080W5	83x253 cm
01ZE100W5	103x253 cm
01ZE120W5	123x253 cm
01ZE140W5	143x253 cm
01ZE160W5	163x253 cm
01ZE180W5	183x253 cm

BAUGONE 15 CM

MASCHENWEITE / MAILLES / MAASBREEDTES : 5X20 CM



GE:
Grundelement
Éléments de base
Basisselement



EE:
Erweiterungsement
Éléments d'extension
Uitbreidingsselementen

15 cm

GE	
01ZGF080W5	84x253 cm
01ZGF100W5	104x253 cm
01ZGF120W5	124x253 cm
01ZGF140W5	144x253 cm
01ZGF160W5	164x253 cm
01ZGF180W5	184x253 cm

15 cm

EE	
01ZEF080W5	84x253 cm
01ZEF100W5	104x253 cm
01ZEF120W5	124x253 cm
01ZEF140W5	144x253 cm
01ZEF160W5	164x253 cm
01ZEF180W5	184x253 cm

Zubehör : Seite 172
Accessoires : Page 172
Accessoires : Pagina 172

Füllsteine Baugone 15 cm / Granulométrie conseillée Baugone 15 cm / Aanbevolen grootte Baugone 15 cm: +40-100 mm



03



ACCESSOIRES

Baugone 15 cm

NEW

BAUGONE 23 CM

MASCHENWEITE / MAILLES / MAASBREEDTES : 5X20 CM

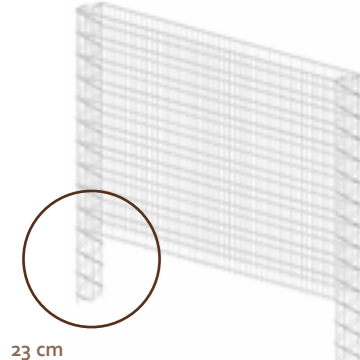

GE:
Grundelement
Éléments de base
Basisselement

23 cm	GE	
	01WG060	63x253 cm
	01WG080	83x253 cm
	01WG100	103x253 cm
	01WG120	123x253 cm
	01WG140	143x253 cm
	01WG160	163x253 cm
	01WG180	183x253 cm
	01WG200	203x253 cm
	01WG220	223x253 cm
	01WG240	243x253 cm

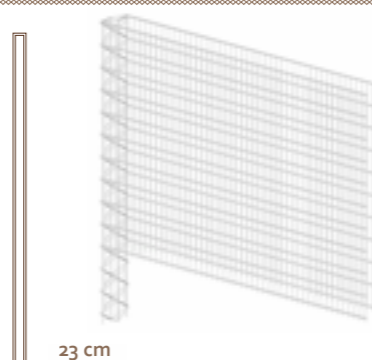

EE:
Erweiterungselement
Éléments d'extension
Uitbreidingsselementen

23 cm	EE	
	01WE060	63x253 cm
	01WE080	83x253 cm
	01WE100	103x253 cm
	01WE120	123x253 cm
	01WE140	143x253 cm
	01WE160	163x253 cm
	01WE180	183x253 cm
	01WE200	203x253 cm
	01WE220	223x253 cm
	01WE240	243x253 cm

BAUGONE 23 CM

MASCHENWEITE / MAILLES / MAASBREEDTES : 5X20 CM

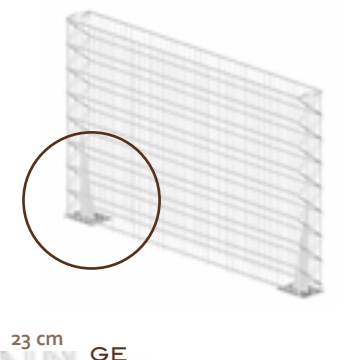

GE:
Grundelement
Éléments de base
Basisselement

23 cm	GE	
	01WGF060	64x253 cm
	01WGF080	84x253 cm
	01WGF100	104x253 cm
	01WGF120	124x253 cm
	01WGF140	144x253 cm
	01WGF160	164x253 cm
	01WGF180	184x253 cm

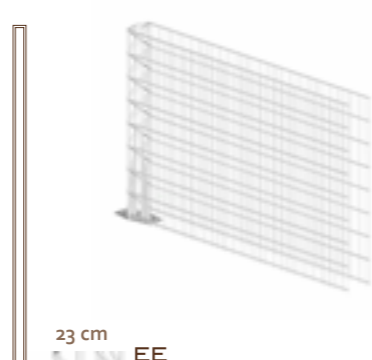

EE:
Erweiterungselement
Éléments d'extension
Uitbreidingsselementen

23 cm	EE	
	01WEF060	64x253 cm
	01WEF080	84x253 cm
	01WEF100	104x253 cm
	01WEF120	124x253 cm
	01WEF140	144x253 cm
	01WEF160	164x253 cm
	01WGF180	184x253 cm

Zubehör : Seite 172
Accessoires : Page 172
Accessoires : Pagina 172

Füllsteine Baugone 23 cm / Granulométrie conseillée Baugone 23 cm / Aanbevolen grootte Baugone 23 cm: +-60-120 mm

Akkustische Isolierung / Isoation acoustique / Isolatie DIN 1793-2 (22 dB)



03



ACCESSOIRES

Baugone 23 cm

NEW

ACCESSOIRES BAUGONE

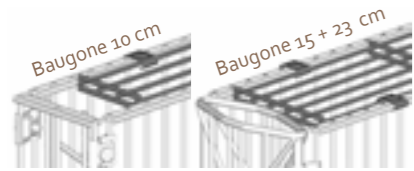

Abdeckung / Couverture / Deksel *
 01D01001 Baugone 10 cm
 01D01501 Baugone 15 cm
 01D02301 Baugone 23 cm

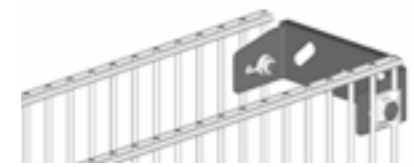

Wandanschluss / Raccord mural / Muuraansluiting *
 01U01001 Baugone 10 cm
 01U01501 Baugone 15 cm
 01U02301 Baugone 23 cm

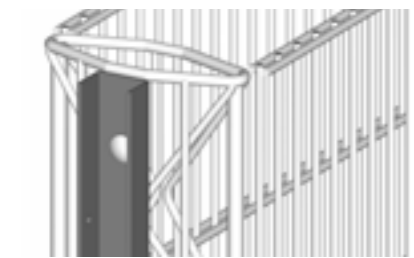

U-Profile / Rails en U / U-profiel *
 01S06001 60 cm
 01S08001 80 cm
 01S10001 100 cm

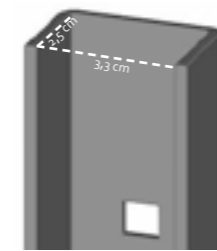

* incl. Befestigungssatz / Inclusief bevestigingsschroeven / inclus vis de montage



AUFBAU BAUGONE / MONTAGE BAUGONE / MONTAGE BAUGONE

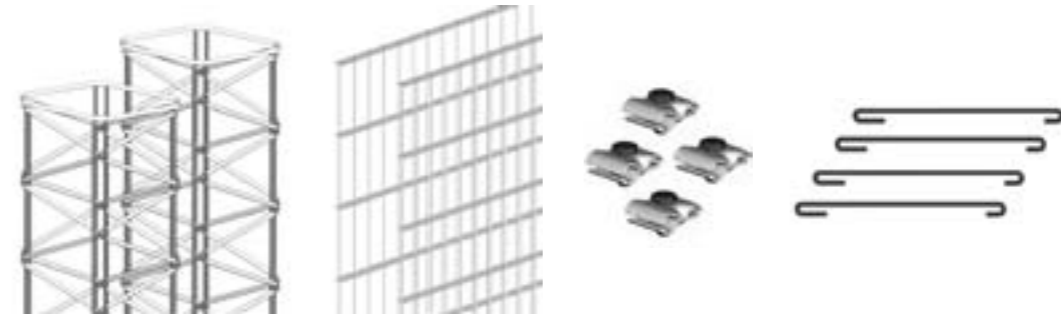

03



ACCESSOIRES

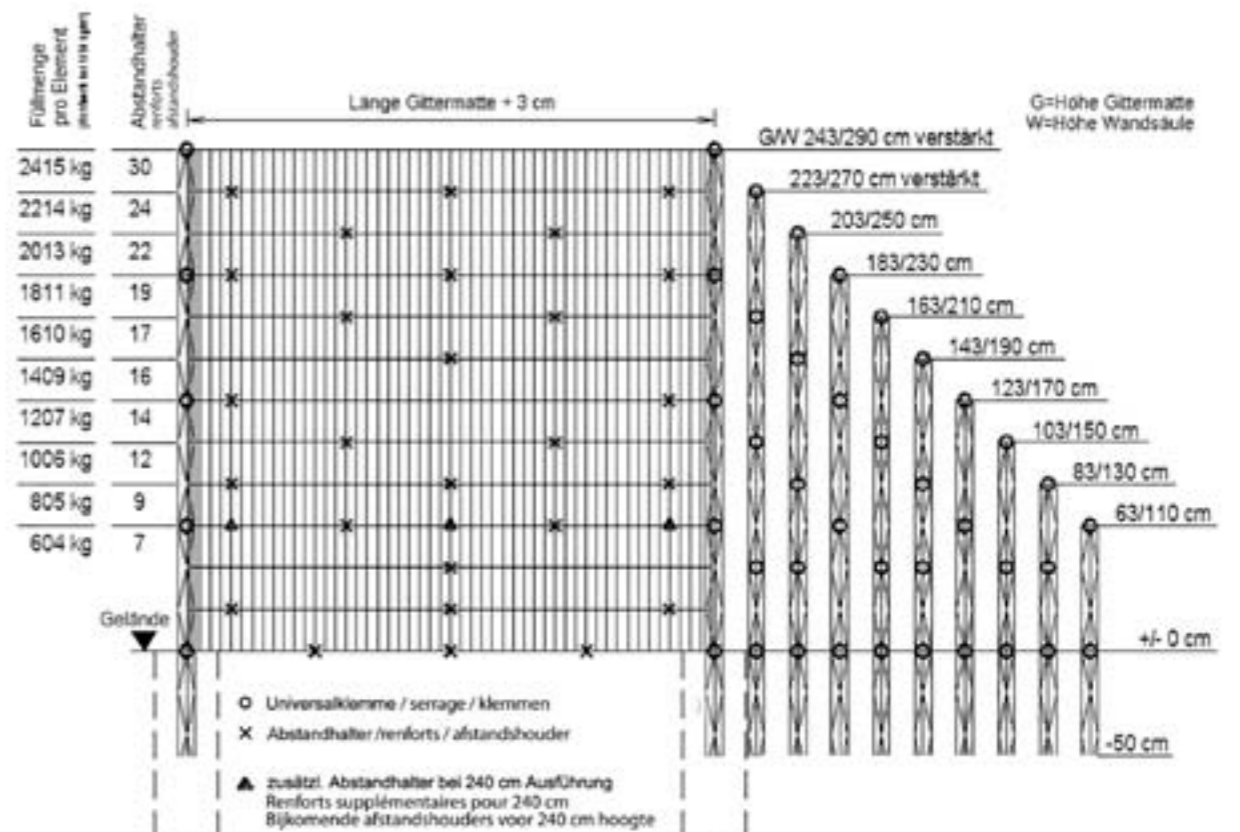
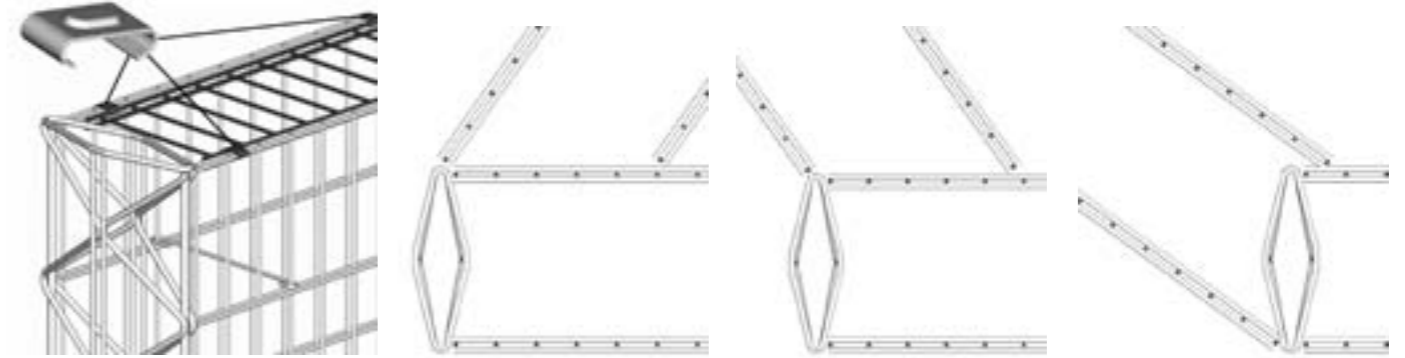
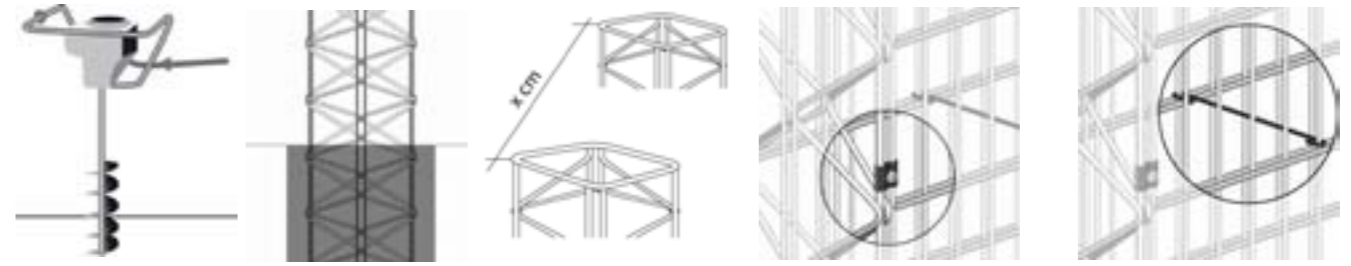

1m² = +/- 0,35 TO Zierkies / gravier / sierstenen - 1m³ = +/- 1,6 TO Zierkies / gravier / sierstenen

Für die m³ zu errechnen: Länge x Breite x Höhe / Pour calculer le cubage : longueur X largeur X hauteur / Om m³ te berekenen: lengte x breedte x hoogte

BAUCOVER 12,5 CM

MASCHENWEITE / MAILLES / MAASBREEDTES : 2,5X20 CM

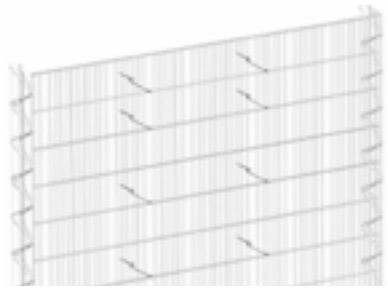

GE:
Grundelement
Éléments de base
Basiselement

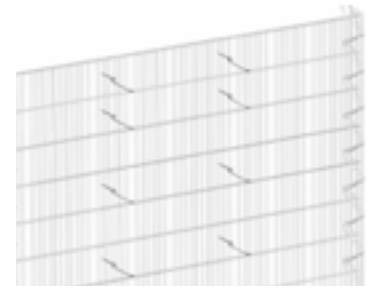

EE:
Erweiterungselement
Éléments d'extension
Uitbreidingselementen

12,5 cm **GE**

01SFG060	63x253 cm
01SFG080	83x253 cm
01SFG100	103x253 cm
01SFG120	123x253 cm
01SFG140	143x253 cm
01SFG160	163x253 cm
01SFG180	183x253 cm
01SFG200	203x253 cm
01SFG220	223x253 cm
01SFG240	243x253 cm

12,5 cm **EE**

01SFE060	63x253 cm
01SFE080	83x253 cm
01SFE100	103x253 cm
01SFE120	123x253 cm
01SFE140	143x253 cm
01SFE160	163x253 cm
01SFE180	183x253 cm
01SFE200	203x253 cm
01SFE220	223x253 cm
01SFE240	243x253 cm

incl. Befestigungssatz / Inclusief bevestigingsschroeven / Inclusif vis de montage

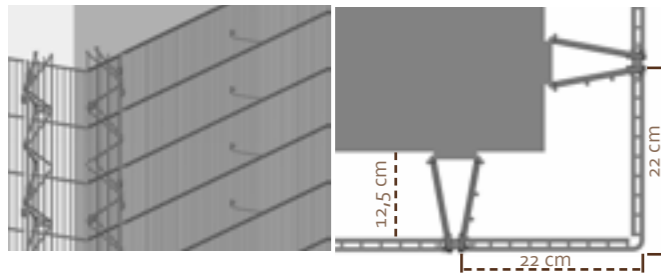

Ecke / Coin / Hoek*
01SF9022
63 cm -> 243 cm



Auf Anfrage / Sur demande / Op aanvraag



03



ACCESSOIRES

Baucover

NEW



BAUFENCE

20 CM + 30 CM

	MASCHENWEITE / MAILLES / MAASBREEDTES	
	5X10 CM	2,5X10 CM
GE		
200x60x20 cm	02BG060W5	02BG060
200x100x20 cm	02BG100W5	02BG100
200x120x20 cm	02BG120W5	02BG120
200x160x20 cm	02BG160W5	02BG160
200x180x20 cm	02BG180W5	02BG180
200x200x20 cm	02BG200W5	02BG200
EE		
200x60x20 cm	02BE060W5	02BE060
200x100x20 cm	02BE100W5	02BE100
200x120x20 cm	02BE120W5	02BE120
200x160x20 cm	02BE160W5	02BE160
200x180x20 cm	02BE180W5	02BE190
200x200x20 cm	02BE200W5	02BE200
AB		
200x20 cm	02AB200W5	02AB200
GE		
200x60x30 cm	03BG060W5	03BG060
200x100x30 cm	03BG100W5	03BG100
200x120x30 cm	03BG120W5	03BG020
200x160x30 cm	03BG160W5	03BG160
200x180x30 cm	03BG180W5	03BG180
200x200x30 cm	03BG200W5	03BG200
EE		
200x60x30 cm	03BE060W5	03BE060
200x100x30 cm	03BE100W5	03BE100
200x120x30 cm	03BE120W5	03BE120
200x160x30 cm	03BE160W5	03BE160
200x180x30 cm	03BE180W5	03BE180
200x200x30 cm	03BE200W5	03BE200
AB		
200x30 cm	03AB200W5	03AB200

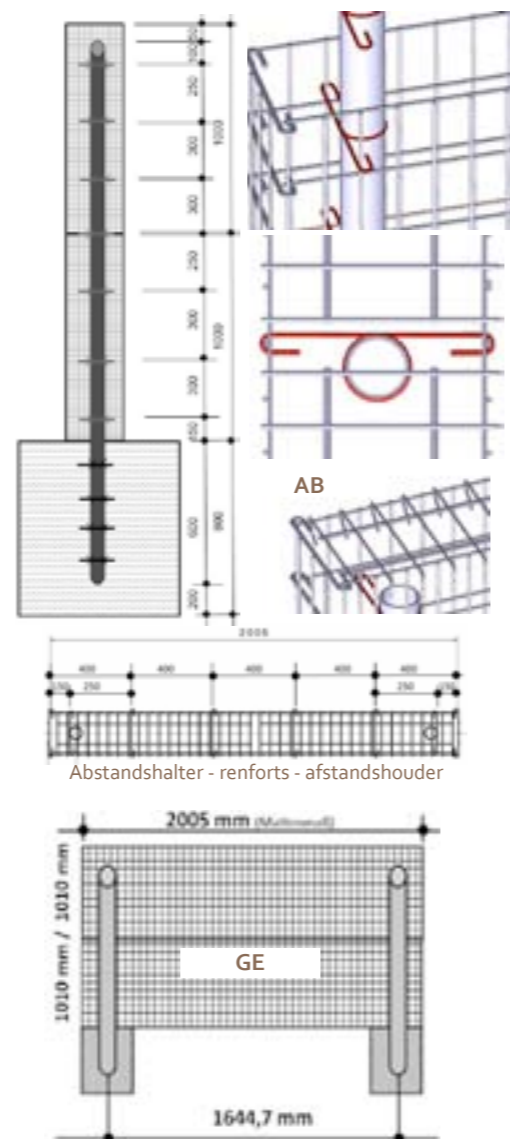

Baufence - Das Zaunsystem mit unsichtbare Pfosten
 Individuell : zB. das 160 cm Element besteht aus einer 1x 100 cm + 1x 60 cm Matte. Nach der Befestigung der 100 cm Matte wird diese gefüllt und erst danach die 60 cm Matte installiert.
 So arbeiten Sie sich Matte für Matte nach oben.
 zB: 180 cm : 1x 120 + 1x60 cm / 200 cm : 2x 100 cm
 Drahtstärke: Senkrecht; 4,5 mm / Waagrecht: 7 mm

Baufence - La clôture avec pieds invisibles.

Par exemple : l'élément de 160 cm est constitué d'une grille de 100 cm et d'une de 60 cm. On fixe d'abord la grille de 100 cm et la remplit à 90%. Ensuite, on fixe la grille de 60 cm. On remplit alors grille par grille. Autre exemple : un élément d'une hauteur de 180 cm est constitué d'une grille de 120 cm + 60 cm, ...
 Epaisseur de fil : Vertical : 4,5 mm / Horizontal : 7 mm

Baufence : de afsluiting met onzichtbare steunen

Bijvoorbeeld een element van 160 cm bestaat uit 2 matten van respectievelijk 100 en 60 cm. Eerst wordt de mat van 100 cm bevestigd en voor 90 % gevuld. Daarna komt de mat van 60 cm. Dus men werkt zich per mat naar boven. Ander voorbeelden : 180 cm = 120 cm + 60 cm. 200 cm = 2x 100 cm.
 Draaddikte : vertikaal : 4,5 mm/horizontaal : 7 mm.

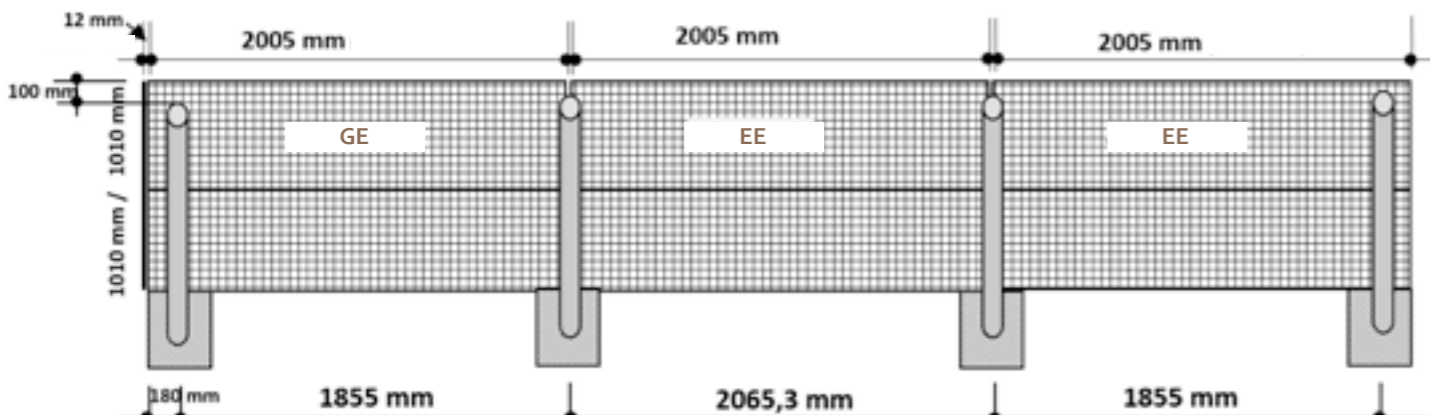

Füllsteine Baufence 5x10 cm / Granulométrie conseillée Baufence 5x10 cm / Aanbevolen grootte Baufence 5x10 cm : +60-130 mm

Füllsteine Baufence 2,5x10 cm / Granulométrie conseillée Baufence 2,5x10 cm / Aanbevolen grootte Baufence 2,5x10 cm : +40-60 mm



03



ACCESSOIRES

Baufence 20 cm
 Baufence 30 cm

NEW

■ VORTEILE DES HOCHBEETS:

- Ertragreiche Ernte
- Schutz vor Schnecken
- Verwertung wertvoller Gartenabfälle
- Günstiges Kleinklima: Durch die Verrottung des organischen Befüllmaterials im Inneren des Hochbeetes entsteht Wärme von unten mit Temperaturunterschieden von ca. 5 Grad.
- Erleichterte Beetbearbeitung: Die hohe Bauweise ist nicht nur für Senioren und von Rückenschmerzen geplagten Menschen ein Vorteil. Auch der Anspruch des behindertengerechten Gartens bekommt hier Geltung.
- Vielfältige gestalterische Möglichkeiten durch verschiedene Natursteinbefüllungen.
- Flexibilität: Durch die Entwicklung als Baukastensystem haben Sie die Möglichkeit, das Hochbeet anzupassen, zu erweitern und umzubauen.
- Verlagerung: Ein Ab- und Wiederaufbau wegen Standortverlagerungen im Garten ist unproblematisch.
- Wertbeständigkeit: Hochwertige Materialien wie feuerverzinkter Stahl und Edelstahl sorgen somit für eine nahezu lebenslange Haltbarkeit.

■ LES AVANTAGES D'UN SEUL COUP D'OEIL :

- Des cultures à haut rendement
- Protection contre les escargots
- Recyclage et valorisation des déchets provenant du jardin
- Microclimat favorable : La décomposition des substances organiques de remplissage à l'intérieur de la jardinière surélevée génère de la chaleur par en-dessous conduisant à des écarts de température d'environ 5°C.
- Travail en plate-bande facilité : La hauteur de construction n'est pas seulement un avantage pour les seniors et les personnes souffrant de maux de dos. Elle répond même aux exigences des jardins pour handicapés.
- De multiples possibilités de création grâce à différents matériaux de remplissage en pierre naturelle.
- Flexibilité : Grâce à son système modulaire, vous pouvez adapter, agrandir et transformer votre jardinière surélevée.
- Déplacement : Démontage et remontage à cause d'un déplacement dans votre jardin n'est qu'un jeu d'enfant.
- Durabilité : Des matériaux de haute qualité tels que l'acier galvanisé et l'acier inoxydable veillent à assurer une durabilité quasiment à vie.

■ DE VOORDELEN IN ÉÉN OOGOPSLAG:

- Productieve opbrengst
- Bescherming tegen slakken
- Benutten van waardevol tuinafval
- Goed microklimaat: door de rotting van organisch vulmateriaal binnen in de bloembak ontstaat warmte van onderen met temperatuursverschillen van ca. 5 graden.
- Gemakkelijker werken aan de bloembak: de hoge bouwwijze is niet alleen voor ouderen en mensen met rug problemen een voordeel.
Er is hier ook sprake van een tuin die is geschikt voor minder valide mensen.
- Veel ontwerp mogelijkheden door verschillende vullingen met natuursteen.
- Flexibiliteit: met behulp van het modulesysteem kunt u de bloembak aanpassen, uitbreiden en ombouwen.
- Verplaatsing: het is geen enkel probleem om het systeem af te bouwen en weer op te bouwen op een andere plaats.
- Waardevastheid: hoogwaardige materialen zoals gegalvaniseerd staal en edelstaal zorgen zo voor een oneindige levensduur.



03



ACCESSOIRES

Hochbeet
Jardinières surélevées
Bloembak

IN ZUSAMMENARBEIT
MIT GÄRTNERN ENTWICKELT!

ONTWIKKELD IN
SAMENWERKING MET
TUINDERS!

DÉVELOPPÉE AVEC
LA COLLABORATION
DE JARDINIERS!

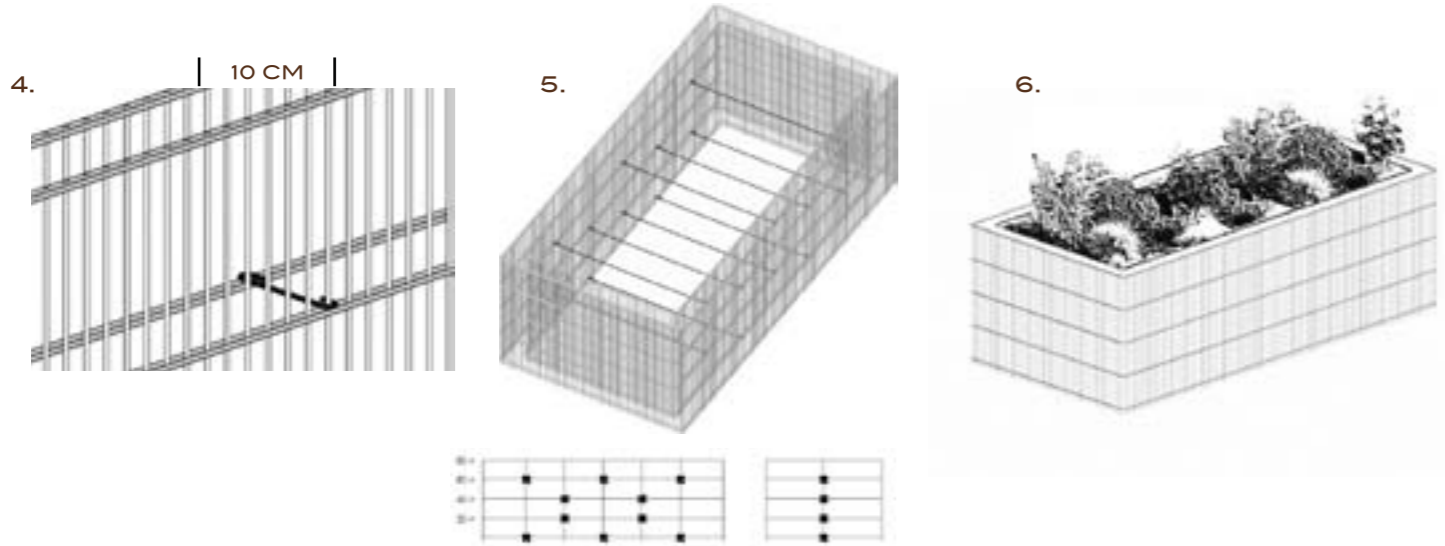
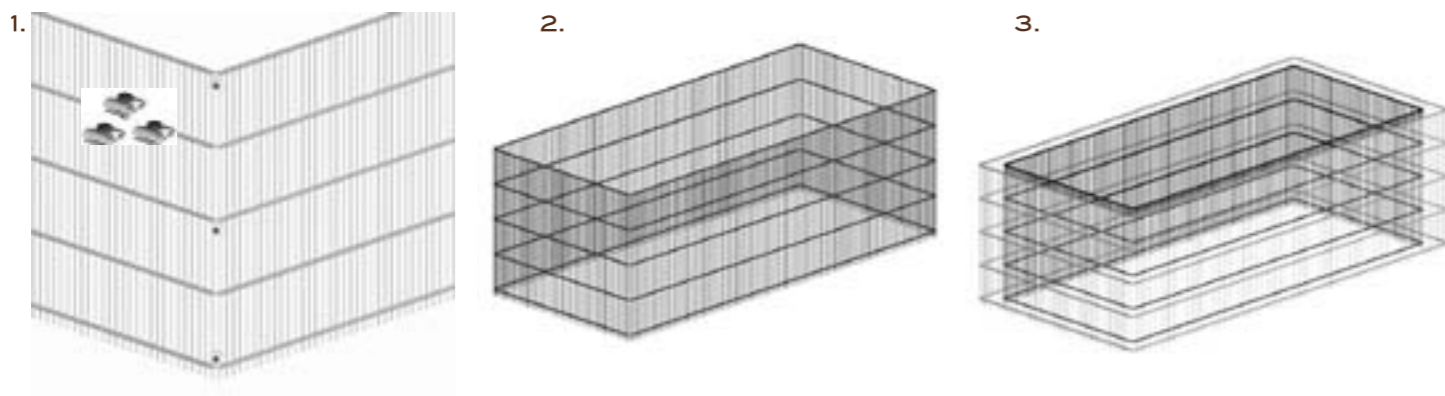

Article	Maße/Dimensions	Maschenweite Mailles/Maasbreedtes	Steine/Pierres/Stenen
01H250120080	120x250x80 cm	2,5x20 cm	+ - 1,0 TO
01H120120080	120x120x80 cm	2,5x20 cm	+ - 0,5 TO

03



ACCESSOIRES

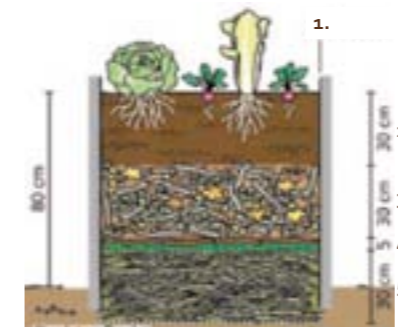

1. Schwarze Folie / Film noir / vijverfolie
2. reifer Kompost / Compost fin / Rijpe compost
3. Rohkompost / Compost brut / Ruwe compost
4. umgedrehte Rasenboden / Mottes de terre à l'envers / Omgedraaide graszoden
5. Reisig / Bois mort / takken of twijgen

Befüllen Sie das fertige Beet schichtweise, wobei jede Schicht etwa 25 – 30 cm stark sein sollte. Das Material wird von unten nach oben immer feiner.

Die Basis besteht aus groben Ästen und Zweigen. Sie sorgen dafür, dass die Grünabfälle von unten gut durchlüftet werden und sich gleichmäßig zersetzen können.

Damit das darauf aufgeschichtete Material nicht durchrieselt, decken Sie den Strauchschnitt am besten mit umgedrehten Grassoden ab.

Die nächste Schicht besteht aus halb zersetzten, feineren Pflanzenresten wie gehäckseltem Strauchschnitt, Herbstlaub und zerkleinerten Staudenresten.

Tragen Sie zum Abschluss eine Schicht reifen Kompost oder Humuserde auf und füllen Sie damit das Beet bis zum Rand auf.

Remplissez la jardinière par couches de 25 à 30 cm d'épaisseur.

Les matériaux les plus épais sont au fond, les moins épais en surface.

La base se compose de branches grossières. Elles permettent d'aérer les déchets verts par le bas et de les décomposer de façon régulière.

Afin que le matériel du dessus ne se déverse pas, recouvrez les coupes d'arbustes de mottes d'herbe à l'envers.

La couche supérieure se compose de déchets végétaux, fins et partiellement décomposés, tels que des coupes d'arbustes broyées, des feuilles mortes et des déchets d'arbrisseaux.

Vul het plantbed in lagen, waarbij iedere laag ongeveer 25-30 cm dik moet zijn. Het vulmateriaal wordt van beneden naar boven steeds fijner.

De basis wordt gevormd door grote takken of twijgen. Ze zorgen ervoor dat het tuinafval onderaan goed geventileerd wordt en daardoor gelijkmatig verrot.

Om te voorkomen dat het volgende vulmateriaal niet doorsijpelt kan u op de onderste laag een omgedraaide graszode leggen.

De volgende laag bestaat uit half verrotte, fijne plantenresten, zoals fijn gehakte struiken, herfstloof en klein gehakte plantenresten.

Tot slot brengt u een laag rijpe compost of humusresten aan en vult u hiermee het plantbed tot op de rand.

Hochbeet
Jardinières surélevées
Bloembak

IMMER GRÜN

Baugrass bleibt das ganze Jahr über grün, auch in schattigen Bereichen, unter Treppen, Stegen oder Bäumen behält das Gras seine schöne grüne Farbe.

SCHNELL VERLEGT

Baugrass können Sie nach Maß kaufen – in einer Breite von 4 Metern und in der Länge, die Sie wollen. Die zugeschnittenen Rollen müssen Sie einfach nur ausrollen. Wenn Sie einen Garten neu anlegen, lesen Sie am besten erst unsere Verlegeanleitung durch. => www.bauma-stone.com

KEIN WASSER

Baugrass benötigt natürlich kein Wasser. Es handelt sich um Kunstrasen, der ohne Wasser seine schöne grüne Farbe behält und weich bleibt.

HALTBAR

Baugrass ist ein haltbares Produkt, an dem Sie jahrelang Freude haben. Es verfärbt sich nicht durch Sonnenlicht. Außerdem wurde auch an die Umwelt gedacht: Baugrass lässt sich perfekt recyceln.

KEINE PFLEGE

Baugrass ist die ideale Lösung für Menschen, die gerne einen schönen Garten haben, aber nicht darin arbeiten wollen. Diesen Rasen müssen Sie nicht mähen oder bewässern. Unkraut jäten entfällt ebenfalls. Genuss ohne Mühe!

TOUJOURS VERT

Le gazon Baugrass reste vert toute l'année, même dans les zones ombragées, sous les marches, les escaliers ou les arbres, il conserve sa belle couleur verte.

VITE INSTALLÉ

Le gazon Baugrass peut s'acheter sur mesure, 4 mètres de large sur la longueur que vous souhaitez! Cela étant, si vous souhaitez aménager un vrai jardinet, mieux vaut d'abord consulter nos instructions d'installation. => www.bauma-stone.com

ZÉRO ARROSAGE

Le gazon Baugrass ne nécessite aucun arrosage. Il s'agit d'un gazon artificiel qui conserve sa jolie couleur verte et sa douceur sans aucun apport d'eau.

DURABLE

Le gazon Baugrass est un produit durable qui vous comblera pendant des années. Il ne se décolore ni à la lumière, ni au soleil. Et en plus, il est écologique : le gazon Baugrass est tout à fait recyclable.

ZÉRO ENTRETIEN

Le gazon Baugrass est la solution idéale pour les personnes qui souhaitent avoir un beau jardin bien vert sans devoir y consacrer du temps. Ce gazon ne doit être ni désherbé, ni tondu, ni arrosé. Bref : que du plaisir...

ALTIJD GROEN

Baugrass blijft heel het jaar door groen. Ook in de schaduwzones, onder trappen, steigers of bomen blijft dit gras zijn mooie groene kleur behouden.

SNEL GEÏNSTALLEERD

Baugrass kan je kopen op maat, 4meter op de lengte die je wil. Indien je echt een tuintje aanlegt bekijk je best even onze installatie instructies. => www.bauma-stone.com

ZERO WATER

Baugrass heeft natuurlijk geen water nodig. Het is kunstgras en behoudt zonder water zijn mooie groene kleur en zachtheid.

DUURZAAM

Baugrass is een duurzaam product waarvan je jaren plezier hebt. Het is niet onderhevig aan verkleuring door zonlicht. Bovendien wordt er ook aan het milieu gedacht. Baugrass is perfect recyclebaar.

ZERO ONDERHOUD

Baugrass is de ideale oplossing voor mensen die graag een mooi groen tuintje willen maar er niet in willen werken. Dit gras moet je niet wieden, maaien of bewateren. Alleen maar genieten is de boodschap.

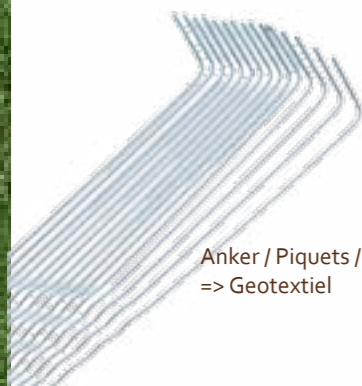

Anker / Piquets / Pinnen 35 cm
=> Geotextiel



Klebeband / Colle / kleefband
12 cm x 10 m

Verlegeplan / Plan de pose / Legplan
www.bauma-stone.com



03



ACCESSOIRES

Bau-Grass

CASA VERDE

307652-400000 4 m x freie Längen / longueur libre / vrije lengten
1m -> +- 20 m

↑ 0,6 cm



MASTER VERDE PLUS

307653-400000 4 m x freie Längen / longueur libre / vrije lengten
1m -> +- 20 m

↑ +-2,4 cm



EXPERT VERDE PLUS

307654-400000 4 m x freie Längen / longueur libre / vrije lengten
1m -> +- 20 m

↑ +-3,7 cm



ECO VERDE (80% RECY.)

307655-400000 4 m x freie Längen / longueur libre / vrije lengten
1m -> +- 20 m

↑ +-3,5 cm



BAU-GRAVEL

- **Baugravel:**
 - Material : PP (Polypropylen)
 - Farbe: grau
 - Geotextiel aus PP
 - Die Stabilität für Zierkies bei normalen Temperaturen

- **Baugravel Plus:**
 - Material: PEHD (Polyethylen - hoch verdichtet)
 - Farbe: weiss + schwarz
 - Sehr starkes Geotextiel
 - Die Stabilität für Zierkies auch bei Minus Temperaturen

- **Baugravel:**
 - Matière : PP (polypropylène)
 - Couleur : gris
 - Géotextile en polypropylène
 - Très haute résistance à des températures normales

- **Baugravel Plus:**
 - Matière : HDPE (polyéthylène à haute densité)
 - Couleur : blanc et noir
 - Géotextile indéchirable et extrêmement solide
 - Très haute résistance même à des températures plus extrêmes

- **Baugravel:**
 - Materiaal : PP (polypropyleen)
 - Kleur : grijs
 - Geotextiel in PP
 - Sterke grindstabilisatie bij normale temperaturen

- **Baugravel Plus:**
 - Materiaal : HDPE (high density polyethyleen)
 - Kleur : wit
 - Zeer sterk geotextiel, geen risico op verstopping
 - Heel sterke grindstabilisatie, zelfs bij zeer lage temperaturen



Baugravel Border

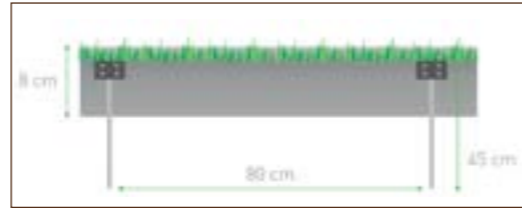

- **Baugravel:**

160x120x3 cm	Grey	41 St./pc. / Pal. => 78,72 m2
160x120x4 cm	Grey	31 St./pc. / Pal. => 59,52 m2

- **Baugravel Plus:**

160x120x3 cm	White	41 St./pc. / Pal. => 78,72 m2
160x120x3 cm	Black	31 St./pc. / Pal. => 59,52 m2
160x120x4 cm	White	41 St./pc. / Pal. => 78,72 m2
160x120x4 cm	Black	31 St./pc. / Pal. => 59,52 m2

- **Baugravel Border: All inclusive**

240x8 cm	Galfan	125 St./pc. / Pal. = 300 meter
----------	--------	--------------------------------

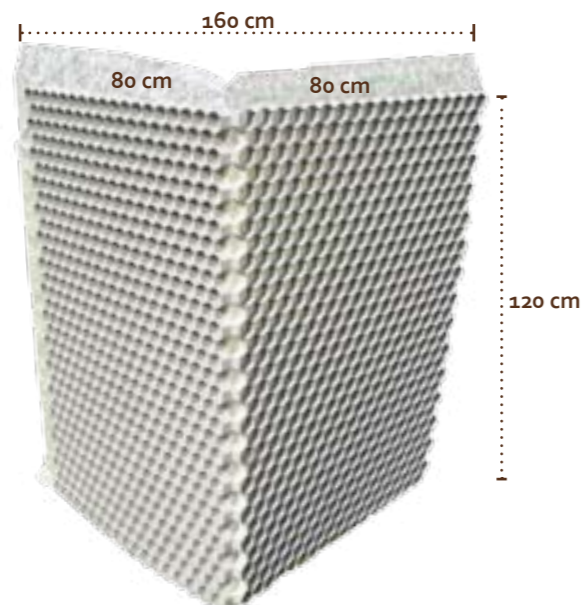
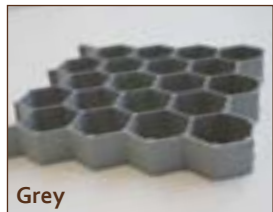

BAU-GRAVEL

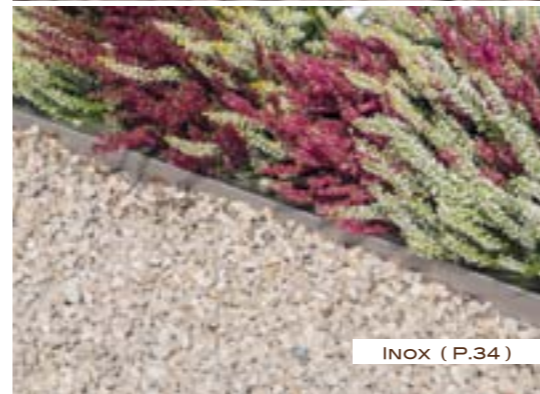

INOX (P.34)



CORTEN (P.34)



03



ACCESSOIRES

Bau-Gravel

Ohne / sans / zonder Nidagravel



Mit / avec / met Nidagravel



Ökologisch vertretbar

- 100 % wasserdurchlässig, so dass Überschwemmungen vermieden werden und der Grundwasserspiegel erhalten bleibt
- 100 % recycelbares Polypropylen
- Geotextilschicht verhindert das Durchwachsen von Unkraut

Wirtschaftlich

- Entwässerung überflüssig
- große Platten (2,4m x 1,2 m): schnelles Verlegen, leicht zu schneiden
- eine Schicht von 5 cm Schotter reicht bereits aus

Funktional / Ästhetisch

- Bequem begehbar und befahrbar, keine Vertiefungen oder Spurrillen, denn durch die Geotextilschicht an der Unterseite kann die Schotterfüllung nicht weiter in den Boden einsinken.
- Der Schotter behält seine Farbe und harmonisiert mit der natürlichen Umgebung
- bei grobem Schotter entsteht kein Staub
- die Platten sind nach dem Verlegen unsichtbar
- Nidagravel passt perfekt zur modernen und rustikalen Architektur

Une solution écologique

- 100 % perméable à l'eau afin d'éviter des inondations et de maintenir le niveau des eaux souterraines
- 100 % recyclable en polypropylène
- Géotextile empêchant la croissance de mauvaises herbes

Une solution économique

- Aucun système de drainage n'est nécessaire
- Dalles de grand format (2,4 m x 1,2 m) : pose rapide, faciles à couper
- Une couche de 5 cm de gravier fin est largement suffisante

Une solution fonctionnelle et esthétique

- Passage optimal de charges mobiles, aucune formation de nids de poule et d'ornières
- La toile géotextile du côté inférieur empêche le gravier de s'affaisser dans le sol
- Le gravier conserve sa couleur et s'harmonise avec l'environnement naturel
- Aucune formation de poussière lors de l'utilisation de gravier à gros grains
- Les dalles sont invisibles après la pose
- Nidagravel s'intègre parfaitement dans des architectures modernes et rustiques

Ecologisch verantwoord

- 100 % waterdoorlaatbaar zodat overstroming vermeden wordt en het grondwater op peil blijft
- 100 % recycleerbaar polypropyleen
- geotextiel verhindert het opschieten van onkruid

Economisch

- afwatering is overbodig
- grote platen (2,4 m x 1,2 m) snelle plaatsing, makkelijk te versnijden
- een laag van 5 cm grind is reeds voldoende

Functioneel/esthetisch verantwoord

- makkelijk begaanbaar en berijdbaar, geen putjes of spoorvorming
- dankzij het geotextiel onderaan kan de grindvulling niet verder in de bodem zakken
- grind behoudt zijn kleur en harmonieert met de natuurlijke omgeving
- bij grotere grindsoorten wordt er geen stof gevormd
- de platen zijn onzichtbaar na plaatsing
- Nidagravel past perfect bij moderne en rustieke architectuur

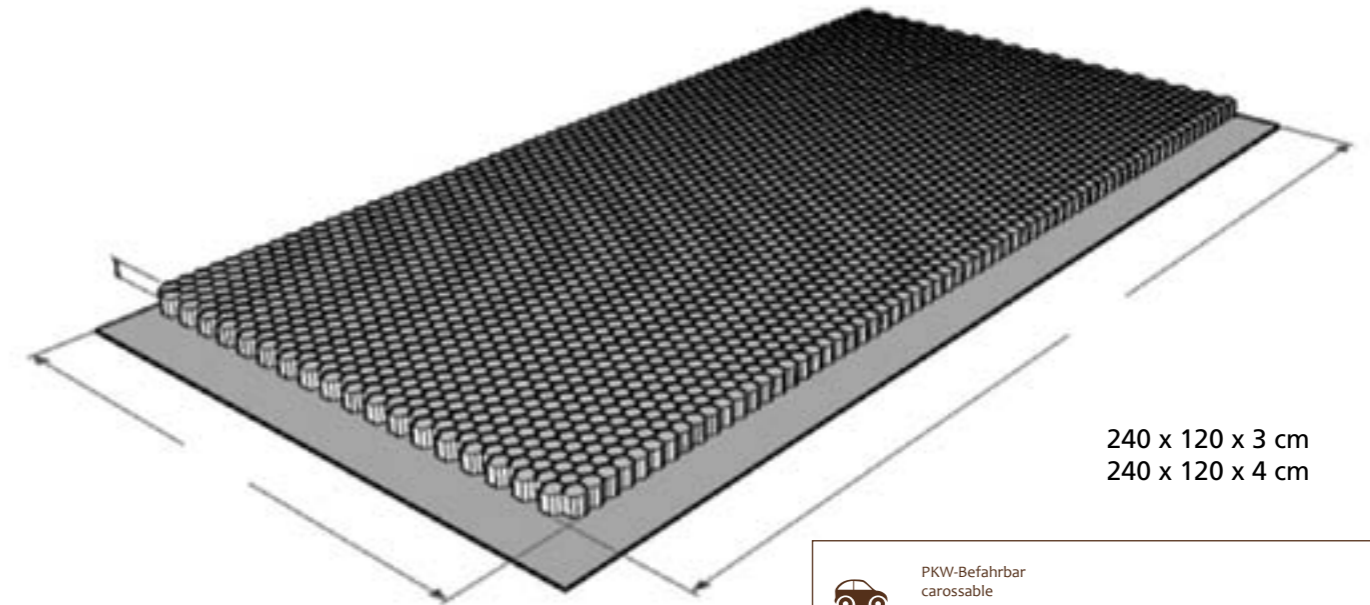

240 x 120 x 3 cm
240 x 120 x 4 cm

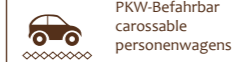

PKW-Befahrbar
carrossable
personenwagens

• **Nidagravel Weiss/blanc/wit**

240 x 120 x 3 cm 216 m²/Pal.
240 x 120 x 4 cm 161,28 m²/Pal.

• **Baugravel Border: All inclusive**

240x8 cmGalfan 125 St./pc. / Pal. = 300 meter

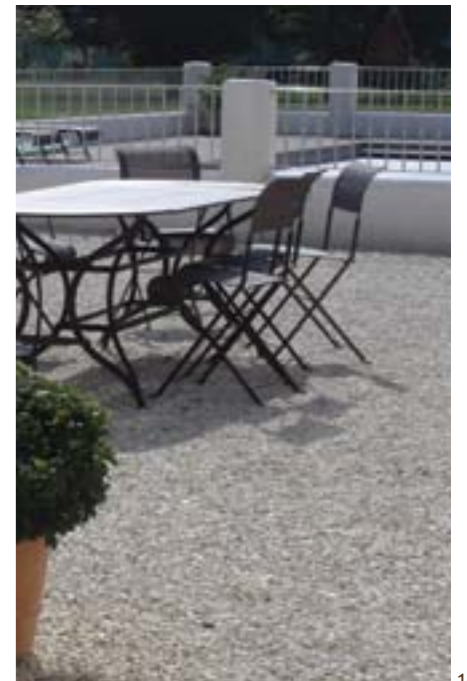
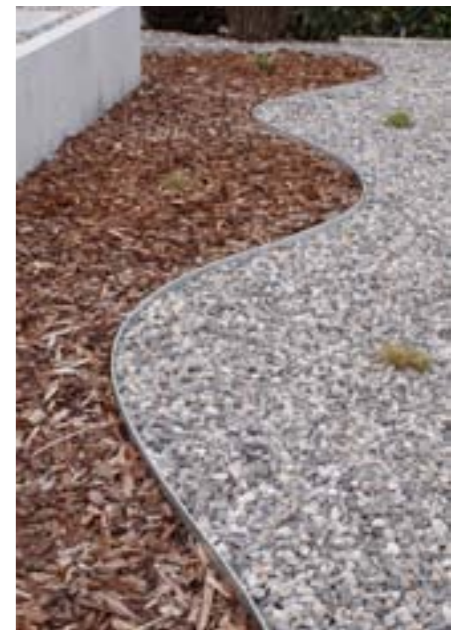

GFTK VDW 400 / 25 KG



FÜR FUGEN AB / POUR JOINTS À PARTIR DE / VOEGBREEKTE VANAF : 5 MM

- | | | |
|-------------------------|-----------------------|-----------------------|
| · wasserundurchlässig | imperméable | waterdicht |
| · hoher Frostwiderstand | résistant au gel | vorstbestendig |
| · abriebfest | résistant à l'usure | slijtvast |
| · sehr fließfähig | facile à appliquer | goed vloeibaar |
| · leicht zu reinigen | facilement nettoyable | eenvoudig te reinigen |

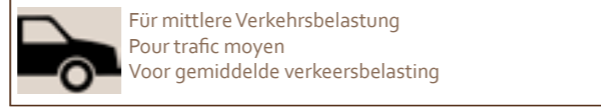

GFTK VDW 800 / 25 KG

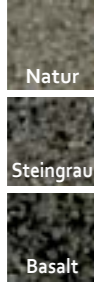

FÜR FUGEN AB / POUR JOINTS À PARTIR DE / VOEGBREEKTE VANAF : 5 MM

- | | | |
|----------------------------|----------------------|---------------------|
| · wasserdurchlässig | perméable | waterdoorlaatbaar |
| · für Pflaster und Platten | pour pavés et dalles | voor alle voegtypes |
| · hoher Frostwiderstand | résistant au gel | vorstbestendig |
| · sehr fließfähig | facile à appliquer | goed vloeibaar |

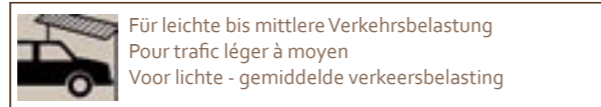

GFTK VDW 840 PLUS / 25KG

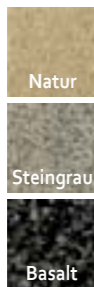

FÜR FUGEN AB / POUR JOINTS À PARTIR DE / VOEGBREEKTE VANAF : 3 MM

- | | | |
|-----------------------------------|---------------------------------------|------------------------------------|
| · wasserdurchlässig | perméable | waterdoorlaatbaar |
| · mit Wasser einschlammbar | mise en place avec de l'eau | met water inkeerbaar |
| · gebrauchsfertig | tout de suite utilisable | gebruiksklaar |
| · bei leichtem Regen verarbeitbar | peut être appliqué par temps de pluie | kan ook toegepast bij lichte regen |

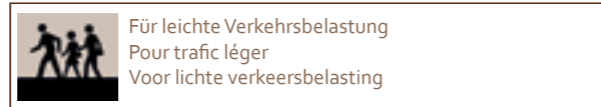

GFTK VDW 850 / 25KG

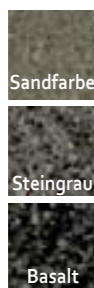

FÜR FUGEN AB / POUR JOINTS À PARTIR DE / VOEGBREEKTE VANAF : 5 MM

- | | | |
|----------------------------------------------------------|-----------------------------------------------------------------|---------------------------------------------------------|
| · leicht wasserdurchlässig | perméable | waterdoorlaatbaar |
| · selbstverdichtend | autocompact | zelfverdichtend |
| · nahezu kein Bindemittelfilm | prèsque pas de voile | zonder epoxy residu |
| · auch bei Regen und niedrigen Temperaturen verarbeitbar | peut être appliqué par temps de pluie et de basses températures | kan ook toegepast worden bij lichte regen of lage temp. |
| · hoher Frostwiderstand | résistant au gel | vorstbestendig |

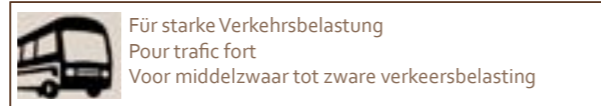

- Epoxidharzbasis, hohe Druckfestigkeit
- schnelle Verarbeitung, dauerhafte und wirtschaftliche Verfugung
- keine zeitraubende Nachreinigung
- früh begehbar
- attraktive Fugen
- wasserdurchlässig
- selbstnivellierend und selbstverdichtend
- kein ausfegen oder auswaschen der Fugen z.B. durch Kehrmaschinen
- Frost- und Tausalzbeständig
- kein Unkraut und grabende Insekten
- leicht zu reinigen, geeignet für Hochdruckreinigung
- im ausgehärteten Zustand nicht Umweltbelastend

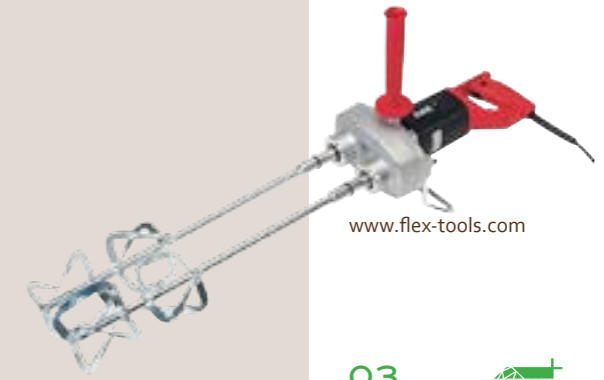

www.flex-tools.com

03 ACCESSOIRES

	400	800	840 PLUS	850
Fußgänger / Voetgangers / piétons	✓	✓	✓	✓
leichte Verkehrsbelastung / Licht verkeer / trafic léger	✓	✓	✓	✓
starke Verkehrsbelastung / Zwaar verkeer / trafic lourd	✗	✗	✗	✓
Kehrsaugmaschinenfest / Borstelwagenbestendig / résistant au brossage mécanique	✓	✓	✓	✓
Tausalzbeständig / Dooizoutbestendig / résiste au sel de déneigement	✗	✗	✓	✓
schützt vor grabenden Insekten und Unkrautbewuchs / Noch insecten en onkruid / Pas d'insectes ni mauvaises herbes	✓	✓	✓	✓
selbstverdichtend / Zelfverdichtend / autocompactant	✓	✓	✓	✓
bei leichtem Regen verarbeitbar / Werken bij regenweer / travailler par temps de pluie	✓	✗	✓	✓
bei niedrigen Temperaturen verarbeitbar / Werken bij lage temperaturen / travailler par températures basses (3°)	✗	✗	✗	✓
bei warmen Temperaturen verarbeitbar / Werken bij warme temperaturen / travailler par températures hautes (->30°)	✓	✓	✓	✗

Fugenmörtel
Mortier de jointoiement
Voegmortel
GFTK

- | | |
|---------------------------------------------------------------------------------------------------------------------------------------------------------------------------------------------------------------------------------------------------------------------------------------------------------------------------------------------------------------------------------------------------------------------------------------------------------------------------------------------------------------------------------------------------------------------------------------------------------------------------------------------------------------------------------------------------------------|-----------------------------------------------------------------------------------------------------------------------------------------------------------------------------------------------------------------------------------------------------------------------------------------------------------------------------------------------------------------------------------------------------------------------------------------------------------------------------------------------------------------------------------------------------------------------------------------------------------------------------------|
| <ul style="list-style-type: none"> • Liant à base de résine époxydique, haute résistance à la compression • Mise en oeuvre rapide, jointoiement durable et économique • Ouverture à la circulation après peu de temps • Perméable à l'eau • Mise à niveau et durcissement automatique • Résistance des joints aux machines de balayage • Résistance au gel et au sel de déneigement • moins de mauvaises herbes et d'insectes dans les joints • Facile à nettoyer, convient au nettoyage à haute pression • Neutre pour l'environnement après durcissement • Empêche les mauvaises herbes de pousser | <ul style="list-style-type: none"> • Op basis van epoxyhars, geeft een hoge drukvastheid • Door een snelle verwerking zijn duurzame en economische voegen te maken. • Snel beloopbaar. • Attraktieve voegkleuren. • Waterdoorlatend • Zelfnivellerend en zelfverdichtend • Geen uitvegen of uitwassen van de voegen door reinigingsmachines. • Vries- en dooizoutbestendig • Minder onkruid en gravende insecten • Makkelijk te reinigen, geschikt voor hogedrukreiniging • In uitgeharde toestand niet milieubelastend. |
|---------------------------------------------------------------------------------------------------------------------------------------------------------------------------------------------------------------------------------------------------------------------------------------------------------------------------------------------------------------------------------------------------------------------------------------------------------------------------------------------------------------------------------------------------------------------------------------------------------------------------------------------------------------------------------------------------------------|-----------------------------------------------------------------------------------------------------------------------------------------------------------------------------------------------------------------------------------------------------------------------------------------------------------------------------------------------------------------------------------------------------------------------------------------------------------------------------------------------------------------------------------------------------------------------------------------------------------------------------------|

Alle anderen GFTK Produkte die hier nicht aufgelistet sind, sind nur mit vollen Paletten zu bekommen
Les autres produits de la gamme GFTK ne se trouvant pas dans ce catalogue peuvent être commandés uniquement par palette complète.
De andere producten uit het GFTK-gamma zijn per volle palet ook beschikbaar op bestelling.





Patent product



DER L & S COVER

Ist eine ästhetische und leicht anzubringende Lösung für den Zugang zu Ihrem Schacht. Alle sichtbaren Stellen sind aus Aluminium, daher besteht keine Rostgefahr. Im Vergleich zur herkömmlichen Gummidichtung EPDM, keine aufsteigenden Gerüche, kein Eindringen von Sand, Wasser etc. Leicht zu montieren, öffnen und schließen mit Inox-Schrauben.

LE L & S COVER

Une solution esthétique pour un accès facile aux puits. Toutes les parties visibles sont en aluminium et ne rouillent pas. Grâce au caoutchouc EPDM, pas d'odeurs désagréables et pas de pénétration de sable, terre, eau... Facile à poser et à ouvrir grâce aux vis en inox. De par sa plaque de fond qui est en acier galvanisé de 3mm, la résistance à la compression est presque doublée.

DE L & S KLINKERDEKSEL

Een eenvoudige en esthetische oplossing voor putten in uw oprit. Alle zichtbare delen zijn in aluminium en daardoor heeft u geen problemen met roest. Door het gebruik van een EPDM rubber perfect geur, water- en zanddicht... Eenvoudig te plaatsen, openen en sluiten met inox schroeven. De bodemplaat bestaat uit een 3 mm gegalvaniseerd staal dat de druksterkte bijna verdubbelt.

- | | |
|---------------|------------|
| 03700-5050080 | 50x50x8 cm |
| 03700-6060080 | 60x60x8 cm |
| 03700-7070080 | 70x70x8 cm |
| 03700-8080080 | 80x80x8 cm |

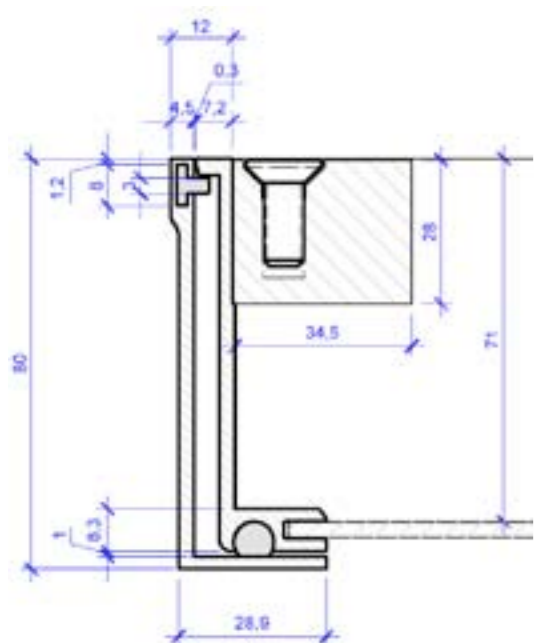

L&S - Cover
L&S - Klinkerdeksel

BAUMA STONE CLEAN



Art. S1001



ANWENDING / GEBRUIK / MODE D'EMPLOI



1. 3 Esslöffel in einem Eimer
3 eetlepels zeep in een emmer
3 cuillères à soupe dans un seau



2. +/- 2 Liter heisses Wasser beifügen und umrühren
+/- 2 liter heet water toevoegen en goed mengen
ajoutez +/- 2 litres d'eau chaude et mélangez



3. nach 24 Stunden ergibt sich eine klebrige Masse
na 24u ontstaat er een kleverige witte zeppasta
après 24h vous avez une pâte de savon



4. fügen Sie +/- 8 Liter heisses Wasser hinzu
voeg +/- 8 liter heet water toe
ajoutez +/- 8 litres d'eau chaude



5. Gut umrühren
goed mengen
bien mélanger



6. Inhalt auf trockene Fläche verteilen
deze zeep over de droge vloer verdelen
étez le savon sur un sol sec



7. Mit einem Gummi-Schieber auf der trockenen Fläche verteilen
de zeep met een vloerentrekker over de droge vloer gelijkmatig verdelen
étez le savon avec une raclette sur le sol sec



8. Um im Nachhinein/Anschluss Streifen zu vermeiden, bitte abziehen
om strepen te vermijden, goed met vloerentrekker alle zeepresten verwijderen
afin d'éviter des tâches de savon, bien étaler le savon avec la raclette

VORTEILE:

- besteht aus 100% Pflanzenextrakten mit erhöhten Pflanzöl
- enthält keine tierischen Fette, Parfums und Farbstoffe
- beugt der Verunreinigung sowie der Alterung von Naturstein
- intensiviert die Farbnuancen
- eignet sich für alle Terrazzo, Gussbeton, Marmor-, Kalkstein- & Blausteinplatten sowie andere poröse Fußböden

ACHTUNG:

Die Sättigung der Poren kann eine glatte Oberfläche hervorrufen. Aufbewahrung ausser Reichweite von Kindern. Nicht zum Verzehr geeignet.

AVANTAGES :

- 100% d'extraits de plante avec une part accrue d'huiles végétales.
- Pas de graisses animales, de parfums ou de colorants.
- Protège votre dalle contre le vieillissement et intensifie la couleur.
- Idéal pour Terrazzo, pierre reconstituée, marbre, calcaire (pierre bleue, travertin...) et autres sols poreux (dalles de béton, pavés en béton...).

ATTENTION:

la saturation des pores de la pierre peut provoquer une surface plus glissante. Ne pas utiliser comme alimentation. Conserver hors de portée des enfants.

VOORDELEN:

- 100% uit plantenextracten met verhoogd aandeel in plantaardige oliën.
- Geen dierlijke vetten, parfums noch kleurstoffen.
- Bescherm uw vloer, ondersteunt tegen veroudering en versterkt de kleur.
- Ideaal voor Terrazzo, gietbetontegels, marmer en kalksteen en andere poreuze vloeren.

OPMERKING:

de verzadiging van de poriën kan een gladder oppervlak veroorzaken. Niet gebruiken als voedingsmiddel. Buiten bereik van kinderen houden.

ANWENDUNG:

Die zu verwendende Menge ist abhängig von der Oberflächenstruktur und Sättigung der Platten. Geschliffene Platten brauchen max. einen Esslöffel, Travertin oder ähnliche Steine bis zu 3 Esslöffel pro 10 Liter. Bei perlender Oberfläche nur mit sauberem Wasser reinigen, bis diese wieder Wasser aufnehmen.

MODE D'EMPLOI :

La quantité de savon dépend de la structure de la surface et du niveau de saturation. Des surfaces adoucies ou polies ont besoin de max 1 cuillère à soupe par seau d'eau et les pierres rugueuses ou poreuses ont besoin de 3 cuillères à soupe. La dalle est saturée quand l'eau perle sur votre dalle. Une fois que votre dalle redevient poreuse, vous pouvez réutiliser le Stone Clean.

03



ACCESSOIRES

Bauma Stone Clean

INFO

Kabelloses verlegen
Draadloze plaatsing
Sans fil

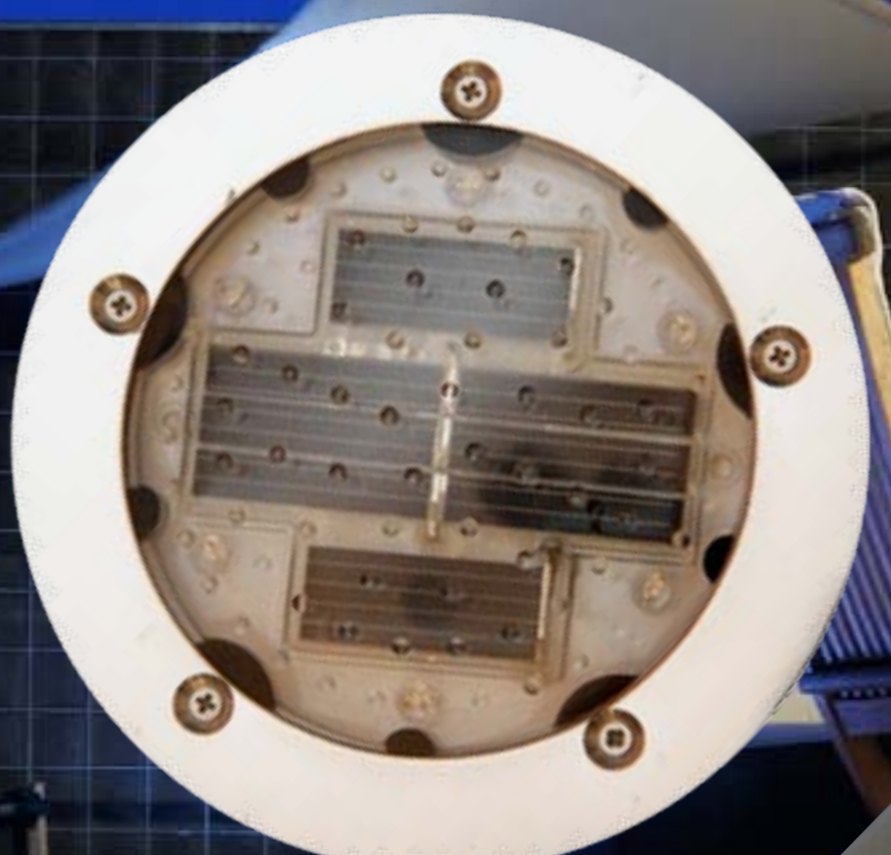

CHL311
11,5 cm



CHL304
14,7 cm

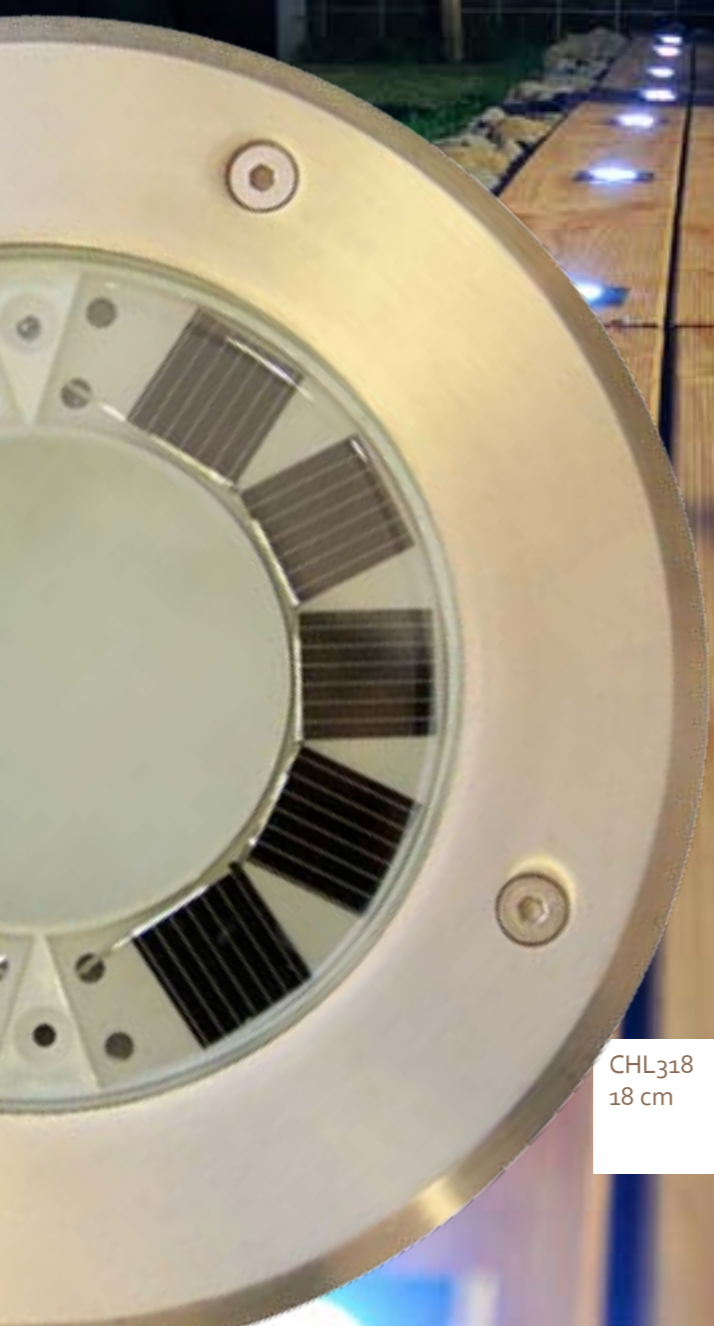

CHL318
18 cm



CHL313
7 cm

03
ACCESSOIRES

Solar-Deco-Licht
Solaire-Deco-Lumiere



PKW-Befahrbar
carrossable
personenwagens

CH 0200



+ - 107x42x42 cm

CH 0201



+ - 107x42x42 cm

CH 0203



+ - 112x58x37 cm

CH 0204



+ - 103x35x28 cm

CH 0208



+ - 98x40x30 cm

CH 0209



+ - 104x36x36 cm

EXKLUSIV BAUMA STONE DESIGN

DESIGN = YOU !

CH 0300

ALASKA

120x30x5 cm

CH 0301

JERSEY

120x30x5 cm

CH 0302

EIFEL

120x30x5 cm

CH 0305

BOX

43x32x27 cm



ALASKA

JERSEY

EIFEL

Box aus 1,5 mm Edelstahl geschliffen - Seitenteile aus Granit. Zeitloses Design in Kombination mit unvergänglichen Materialien!

Boîte aux lettres en inox avec côtés en granit. Modèle intemporel en matériaux inaltérables.

Brievenbus uit roestvrij staal met granieten zijstukken. Tijdloos design uit onverslijtbare materialen



2x Alaska + BOX



2x Jersey + BOX



2x Eifel + BOX

DESIGN

CH0209 +

- 1. Brügge
- 2. Gent
- 3. Mons
- 4. Antwerpen



Photomontage

O4

DECO



1.

2.

3.

4.



CH0209

CH0209 + ...

2x Jersey + 3x Box



2x Jersey + 1x Box

3x Eifel + 2x Box



3D - Next generation !

05

SERVICE

**HABEN SIE ES SCHWER, SICH IHREN ZUKÜNFTIGEN GARTEN, HAUS ...
VORZUSTELLEN ?**

Wir realisieren Ihre Ideen in 3D nach Skizzen, Fotografien , Pläne und nach Maß.
Service Highlights sind Schnelligkeit, Qualität und die Einbeziehung des Bauma Stone Angebotes.

Dies umfasst die Expositionsstudie, das 3D- Video und eine komplette Zusammenfassung Ihres Projektes (Bilder, Video, Liste der verwendeten **Bauma Stone** Produkte).

Das Ambiente ihres zukünftigen Gartens genießen...

Was wir von Ihnen benötigen: CAD Datei (Sketch-Up, Auto-CAD,...) ihres Architekten.

Fragen Sie nach einem Angebot = 3d@bauma-stone.com

**VOUS AVEZ DU MAL À VOUS PROJETER
DANS VOTRE FUTUR JARDIN, MAISON...**

Nous réalisons vos idées en 3 dimensions à partir de croquis, photos, plans et mesures .
Points forts du service sont la rapidité, la qualité et l'incorporation de la gamme Bauma Stone .

L'étude d'ensoleillement selon l'emplacement du projet, la vidéo en 3D et la fourniture d'un dossier complet (images, video, liste des articles **Bauma Stone** utilisés.

L'ambiance de votre jardin avant qu'il n'existe...

Nous avons besoin du fichier sketchup, Auto-CAD,... de votre architecte ou contactez-nous via 3d@bauma-stone.com

**HEEFT U HET MOELIJK OM UZELF TE PROJEKTEREN
IN UW TOEKOMSTIGE TUIN , HUIS ...?**

Wij realiseren uw ideeën in 3D uit schetsen, foto's , plannen en afmetingen.
De sterke punten van onze 3D service zijn snelheid, kwaliteit en de integratie van het Bauma Stone-assortiment .

De belichtingsstudie , een 3D-video en een volledig dossier van uw project
(afbeeldingen, video, lijst van de gebruikte **Bauma Stone** producten.)

De sfeer van uw toekomstige tuin nu al opsnuiven voordat hij ook al maar gerealiseerd is ...

Wij hebben hiervoor een file van uw architect nodig in sketchup, Auto-Cad, ... Contacteer ons hiervoor via 3d@bauma-stone.com



05

SERVICE

3D





AUFLOCKERN VON ÄLTERE NATUR- ODER BETONSTEINFLÄCHEN

Für die Aufbereitung/Reinigung Ihrer Terrasse, Einfahrt oder Parkplatz. Entfernt Unkraut, Moos und Algen von der Oberfläche und aus den Fugen. Geeignet für Naturstein, unbeschichteter Beton, Holz und Tonstein.

Um Ihnen ein Angebot machen zu können, benötigen wir von Ihnen:

Name, Adresse, Ort, Telefonnummer, Art des Bodenbelages, Fotos, Gesamtfläche der Terrasse ==> terrazza@bauma-stone.com

RENOVER/NETTOYER DES SURFACES SALES OU VIEILLES

Nettoyage et rénovation de votre terrasse ou entrée de garage. Enlève les mauvaises herbes, les mousses et la saleté incrustée. Ponce les pierres naturelles calcaire pour leur donner un nouvel éclat.

Utilisable sur pierre naturelle, pierre reconstituée non traitée, bois, terre cuite, pavés béton.

Pour un devis, envoyer à l'adresse ==> terrazza@bauma-stone.com avec vos coordonnées complètes, le type de revêtement, le métré et quelques photos

RENOVATIE VAN UW VERVUILDE OF VEROUDERDE TERRAS EN OPRIT

Onderhoud of renovatie van uw terras, inrit, parking of voetpad. Verwijdert onkruid, mos, algen en korstmossen. Kan toegepast op natuursteen, ongecoate beton, hout en kleisteen. Indien gewenst, kan er ook een behandeling met Bauma-Stoneclean.

Teneinde een passende prijsofferte te kunnen maken, hebben wij volgende gegevens nodig :

Naam, adres, telefoon, aantal m², foto's, ... - Is dit in één vlak of ligt dit verspreid over meerdere vlakken? - Foto van de situatie

Deze informatie dient te worden verstuurd aan ==> terrazza@bauma-stone.com



www.terrazzamc.be



05

SERVICE



Terrazza

Flex-Tools

WWW.FLEX-TOOLS.COM

FLEX
Das Original

REINIGEN	GRANIT/ GNEISS	SANDSTEIN/KANDLA	MARMOR/KALKSTEIN/ TRAVERTIN/BLAUSTEIN
Entfernen von... hartnäckigen Verschmutzungen	Lithofin MN Grundreiniger	Lithofin MN Grundreiniger	Lithofin MN Grundreiniger
...Öl- und Wachsschichten	Lithofin - LÖSEFIX	Lithofin LÖSEFIX	Lithofin LÖSEFIX
...Öl- und Fettflecken	Lithofin - OIL-EX	Lithofin OIL-EX	Lithofin OIL-EX
..Teer, Ruß und frische Farbe	Lithofin LÖSEFIX	Lithofin LÖSEFIX	Lithofin LÖSEFIX
...Zementschleier, Ausblühungen	Lithofin MN Zementschleier-entferner	Lithofin MN Zementschleierentferner	Lithofin MN Grundreiniger
... Rost und Rostflecken	Lithofin MN Zementschleier-entferner	Lithofin MN Zementschleier-entferner	Lithofin Rost-EX
SCHÜTZEN			
Ausfughilfe	Lithofin Grundschutz -W-	Lithofin Grundschutz -W-	Lithofin Grundschutz -W-
Wasserabweisend ausrüsten, für raue Oberflächen	Lithofin MN Grundschutz	Lithofin Grundschutz -W-	Lithofin Grundschutz -W-
Wasser und Öl abweisend ausrüsten	Lithofin MN Fleckstop oder Lithofin FLECKSTOP	Lithofin MN Fleckstop oder Lithofin FLECKSTOP	Lithofin Fleckstop -MN- oder -W-
Wasserabweisend ausrüsten und farbvertiefen	Lithofin MN Farbvertiefer	Lithofin MN Farbvertiefer	Lithofin MN Farbvertiefer
Farben vertiefen und Glanz herstellen	Lithofin MN Versiegelung	/	Lithofin MN Versiegelung
PFLEGEN			
Regelmäßige Unterhaltspflege	Lithofin MN Wischpflege	Lithofin MN Wischpflege	Lithofin MN Wischpflege
Regelmäßige Unterhaltspflege (Küchenarbeitsplatte)	Lithofin MN Easy-Clean	/	Lithofin MN Easy-Clean
Glanzerhaltung (Boden)	Lithofin MN Glanzpflege	/	Lithofin Glanzpflege
Glanzerhaltung (Kleinfläche)	Lithofin MN Polish	/	Lithofin MN Polish

NETTOYAGE	GRANIT/ GNEISS	GRÈS/KANDLA	MARBRE/CALCAIRE/ TRAVERTIN/PIÈRE BLEUE
Pour éliminer... ...encrassement tenace des surfaces	Lithofin MN - Multi-Nettoyant	Lithofin MN - Multi-Nettoyant	Lithofin MN - Multi-Nettoyant
...dépôts d'huile et de gras	Lithofin LÖSEFIX	Lithofin - LÖSEFIX	Lithofin - LÖSEFIX
...taches d'huile et de gras incrustées	Lithofin OIL-EX	Lithofin - OIL-EX	Lithofin - OIL-EX
...suié, goudron, peinture fraîche	Lithofin - LÖSEFIX	Lithofin - LÖSEFIX	Lithofin - LÖSEFIX
...pellicules de ciment, efflorescences	Lithofin MN Enlève Ciment	Lithofin MN Enlève Ciment	Lithofin MN - Multi-Nettoyant
... rouille et taches de rouille en rostvlekken	Enlève Ciment Lithofin MN Enlève Ciment	Enlève Ciment Lithofin MN Enlève Ciment	Lithofin Rouille-Net
PROTECTION			
Pour faciliter le nettoyage des restes de produits pour joints	Lithofin protection -W-	Lithofin protection -W-	Lithofin MN - Fleckstop
Hydrofuger	Lithofin protection -W-	Lithofin protection -W-	Lithofin protection -W-
Résister aux taches	Lithofin MN Fleckstop ou Lithofin FLECKSTOP >W<	Lithofin MN - Fleckstop ou Lithofin FLECKSTOP >W<	Lithofin MN - Fleckstop
Hydrofuger et raviver les teintes, pour finitions brutes	Lithofin MN - Couleur Plus	Lithofin MN - Couleur Plus	Lithofin MN - Couleur Plus
Raviver les teintes avec brillant finition brut, intérieur	Lithofin MN ou Enduit	/	Lithofin MN - Enduit
ENTRETIEN			
Entretien régulier (sols)	Lithofin MN - Wash & Clean	Lithofin MN ou Wash & Clean	Lithofin MN ou Wash & Clean
Entretien régulier (plans de travail)	Lithofin MN - Easy-Clean	/	Lithofin MN - Easy-Clean
Maintien du brillant intérieur (sols)	Lithofin MN ou Brille-Net	/	Lithofin MN ou Brille-Net
Maintien du brillant (plans de travail)	Lithofin MN - Polish Crème	/	Lithofin MN - Polish Crème

BITTE BEACHTEN: Diese Information kann und soll nur unverbindlich beraten. Sie ist eine Zusammenstellung von Praxiserfahrungen und bietet einen schnellen Überblick ohne Einzelheiten. Ausführliche Angaben finden Sie in den Gebrauchsanleitungen, in den technischen Merkblättern und Informationen. Bitte stimmen Sie die Verwendung der Produkte stets auf die örtlichen Gegebenheiten und die zu behandelnden Oberflächen ab. Für die Verarbeitung übernimmt der Hersteller/Verkäufer keine Verantwortung, da sie von diesem nicht beeinflusst werden kann. In allen Zweifelsfällen ist das Produkt an unauffälliger Stelle vorher auszuprobieren.

IMPORTANT: Ces informations ne sont données qu'à titre indicatif et sans engagement de notre part. L'utilisation des produits doit toujours être adaptée aux données locales et aux surfaces à traiter. En cas de manque d'expérience et dans le doute, le produit doit toujours être testé au préalable sur un endroit discret du revêtement.

OPMERKING: de hierboven vermelde informatie is bedoeld om een overzicht te bieden van de verschillende productapplicaties. Vooraleer eender welk steenbehandelingsproduct toe te passen, dient men steeds zijn werking en effect uit te proberen op een proefvlak om schade te voorkomen.



LITHOFIN HELP

Belgique/België: Tel. 0800 90 092 (free)
Nederland: Tel. 0800 022 7245 (free)
Deutschland: Tel. 07024 94030
France: Tel. 04 79 25 04 80

REINIGEN	GRANIT/ GNEISS	ZANDSTEEN/KANDLA	MARMER/KALKSTEEN/ TRAVERTIN/BLAUWE STEEN
Verwijderen... algemeen, hardnekkig vuil	Lithofin MN - Vuiloplosser	Lithofin MN - Vuiloplosser	Lithofin MN - Vuiloplosser
...olie en vettig vuil	Lithofin - LÖSEFIX	Lithofin - LÖSEFIX	Lithofin - LÖSEFIX
..diepe vet- en olieplekken	Lithofin - OIL-EX	Lithofin - OIL-EX	Lithofin - OIL-EX
...waslagen,teer,verf enz.	Lithofin - LÖSEFIX	Lithofin - LÖSEFIX	Lithofin - LÖSEFIX
...cementsluiers, kalksluier	Lithofin MN Cementslui.	Lithofin MN Cementslui.	Lithofin MN - Vuiloplosser
... roestverkleuringen en rostvlekken	Cementsluier-verwijderaar Lithofin MN Cementsluier-verwijderaar	Cementsluier-verwijderaar Lithofin MN Cementsluier-verwijderaar	Lithofin Rost-Ex
BESCHERMEN			
Voorimpregneren bij voegwerk	Lithofin Bescherming -W-	Lithofin Bescherming -W-	Lithofin Bescherming -W-
Waterafstotend maken	Lithofin Bescherming -W-	Lithofin Bescherming -W-	Lithofin Bescherming -W-
Vlekwerend maken	Lithofin MN Vlekstop of Lithofin Vlekstop >W<	Lithofin MN Vlekstop of Lithofin Vlekstop >W<	Lithofin MN Vlekstop of Lithofin Vlekstop >W<
Kleurverdiepen zonder glans binnen op ruwe steen	Lithofin MN - Kleurverdieper	Lithofin MN - Kleurverdieper	Lithofin MN - Kleurverdieper
Kleurverdiepen met glans	Lithofin MN - Coating	/	Lithofin MN - Coating
ONDERHOUDEN			
Dagelijks onderhouden (vloeren)	Lithofin MN Wash & Clean	Lithofin MN - Wash & Clean	Lithofin MN - Wash & Clean
Dagelijks onderhouden (tafels, keukenbladen)	Lithofin MN - Easy-Clean	/	Lithofin MN - Easy-Clean
Gepolijste vloeren behandelen	Lithofin MN - Glans en Schoon	/	Lithofin MN - Glans en Schoon
Gepolijste keukenbladen behandelen	Lithofin MN - Polish Crème	/	Lithofin MN - Polish Crème

1. ALLGEMEINE INFORMATIONEN ZU NATURSTEIN PRODUKTEN

Optische Abweichungen und unterschiedliche Nuancen können auf denen im Katalog und unserer Website abgebildeten Fotos, sowie bei den ausgestellten Mustersteinen zu den gelieferten Produkten vorkommen. Adern, Poren und Risse gehören zu den charakteristischen Eigenschaften der Natursteine und machen sie daher so individuell und einzigartig. Manche Adern und Risse zeigen sich ersten nach einigen Monaten.

Reklamationen, Abweichungen oder im Nachhinein angefragte Preisreduzierungen werden diesbezüglich nicht akzeptiert. Die Namen unserer Produkte sind Phantasienamen, d.h. die Bedeutung hat nichts mit ihrer Herkunft zu tun. Die Produkte aus unserem Innenkatalog sind nicht für den Außenbereich geeignet.

2. INFORMATIONEN ZU IHREN BESTELLUNGEN

Bestellen Sie immer 5% mehr Material als gemessen wurde. Durch die längeren Transportwege können bis zu 5% Bruchschäden entstehen. Zudem müssen 5% Verschnitt einkalkuliert werden, wobei die Grösse der Platten nicht außer Acht gelassen werden sollte. Transportkosten die durch Nachlieferungen entstehen gehen zu Lasten des Kunden. Reklamierte Ware kann nur getauscht werden, wenn diese zu unserer Verfügung steht und durch unseren Techniker überprüft wurde. Sonderbestellungen bzw. Sonderanfertigungen, die nicht im Bauma Stone Programm sind, müssen mit 50% vorausbezahlt werden. Sonderbestellungen können nicht mehr annulliert werden. Lieferfristen bei solchen Bestellungen sind aufgrund der zum Teil langen Transportwege variabel. Ihre dadurch eventuell entstandenen Kosten werden nicht von Bauma Stone übernommen. Da es bei Naturstein zu Toleranzen in Farbe und Grösse kommen kann, raten wir Ihnen einen entsprechenden Aufschlag bei der Bestellung zu bedenken, um gegebenenfalls genügend Material für eine eigene Sortierung vorzunehmen. Somit vermeiden Sie Materialunterschiede bei eventuellen Nachlieferungen. Bei größeren Projekten empfehlen wir Ihnen deshalb, die Bestellung für die komplette Fläche auf einmal und 4 Monate im Voraus zu bestellen, da es bei mehrfachen Lieferungen zu Farb- und Verarbeitungsunterschieden kommen kann.

3. WARENRÜCKNAHME

Gelieferte oder abgeholte Ware kann nicht zurückgenommen werden. Material welches ohne berechtigte Reklamation zurückgenommen werden soll, wird nur in ungeöffneter Originalverpackung, in einwandfreiem Zustand und nach schriftlicher Vereinbarung mit Bauma Stone akzeptiert.

Nach Erhalt der Ware werden 20% Wiedereinlagerungskosten vom Gesamtbetrag einbehalten. Die anfallenden Transportkosten zurück zu unserem Lager, fallen zu Lasten des Kunden. Produkte die ein Verfallsdatum haben (wie GFTK) werden nicht zurückgenommen.

4. REKLAMATIONEN

Bei Reklamationen/Beanstandungen müssen wir immer die Herkunft der Ware nachweisen.

Dazu benötigen wir die Code-Nummern, die auf dem Etikett (Palette) der ausgelieferten Ware stehen. Reklamationen sind nur akzeptabel, wenn diese bei trockenem Zustand und bei Tageslicht aus 2 Meter Entfernung zu erkennen sind. Reklamationen müssen spätestens 5 Arbeitstage nach Auslieferung der Ware schriftlich vorliegen. 90% der Anmerkungen können sich schon vorab klären, wenn uns Bilder von der ganzen Fläche und eine detaillierte Beanstandung vorliegen. Die Erfahrung der letzten Jahre hat gezeigt, dass viele Fragen bereits anhand der Bilder beantwortet werden können.

Ist die Ware verlegt, werden keine Reklamationen mehr akzeptiert. Versteckte Mängel, die bei der Lieferung nicht sichtbar sind, werden nach 3 Monaten ebenfalls nicht mehr akzeptiert. Falls ein Gutachter hinzugezogen wird, muss der Termin von allen Beteiligten bestätigt werden.

A. VERLEGEN UND PFLEGE

1. VERLEGUNG

ACHTUNG: Verlegte Ware = akzeptierte Ware.

Maßabweichungen gegenüber der lokalen Norm sind bei Natursteinen üblich. Die lokale Norm des Herstellerlandes kann von der europäischen Norm abweichen. Beim Verlegen nach Vorschrift des WTCB in Belgien oder DIN in Deutschland können keine Probleme auftreten. Garantien können nur dann gegeben werden, wenn Sie unseren Empfehlungen und den vorgeschriebenen Verlegenormen Folge geleistet haben. Vor dem Verlegen der Natursteine muss die Ware gesäubert, in trockenem Zustand überprüft und gemischt werden. Da die Materialbeschaffenheit im nassen/feuchten Zustand nicht erkenntlich ist, muss die Ware vor der Verlegung im trockenem Zustand begutachtet werden. Spätere Reklamationen wie z.B. wegen Regen bei der Verlegung nicht sichtbar, können nicht akzeptiert werden. Bei grösseren Platten (+40 cm) empfehlen wir eine Verlegung mit durchlaufenden Fugen. Ist die Ware einmal verlegt, werden keine Reklamationen mehr akzeptiert. Wir empfehlen Ihnen mit weißem Zement und gewaschenem Sand (0,1-xmm) zu arbeiten. Natursteine haben eine gewisse Porosität und können sich somit während der Verarbeitung verfärben, wenn gelber/roter Sand oder grauer Zement verwendet wird. Wir empfehlen Ihnen, sich bei Ihrem Baustoff Fachhändler zu den entsprechenden Produkten beraten zu lassen. Ihr Händler bietet Ihnen eine komplette Auswahl von Fliesen- und Fugenmörtel an, die ausführlich getestet wurden. Jede Fläche muss mit einem Gefälle von mindestens 1,5% verlegt werden.

Beim Verlegen von Naturstein in gebundenen Bauweise ist es sehr wichtig, Spannungs- und Dehnungsfugen entlang jeder Mauer und nach max. 5 Metern Entfernung zu berücksichtigen. Beim Verlegen einer Isolierschicht oder eines Betonunterbaus müssen Sie beachten, dass diese die gleiche Dehnungsfuge besitzen, welche Sie auch bei den Platten verwenden.

Abwasserungen mit Evakuierung sollen – sowie im Unterbau als Sichtbar – stets vorgesehen werden. Denken Sie daran, dass der Unterbau die gleiche Wasserdichte haben muss wie die Fugen und umgekehrt.

2. FUGEN

Bevor man mit einer Baustelle beginnt, sollte man sich informieren welche Fugen für den vorhandenen geologischen Untergrund geeignet sind. Ist der Untergrund ganz dicht, z.B. bei einer Tonschicht, hat es keinen Zweck eine wasserdurchlässige Konstruktion zu errichten, ohne vorher eine Drainage anzulegen. Aufgrund von Konstruktionsspannungen, Temperaturschwankungen, Maßabweichungen usw. müssen alle Natursteine stets mit einer Fuge von mindestens 4mm verlegt werden. Vor der Verlegung sollten Sie besonders auf die Wahl der Fugenbreite und des Fugenmörtels achten. Beim Verlegen auf Split reicht eine Fuge von 2mm. Wir empfehlen Ihnen, sich bei Ihrem Baustoff Fachhändler zu den entsprechenden Produkten beraten zu lassen. Ihr Händler bietet Ihnen eine komplette Auswahl von Fugenmörtel an, die ausführlich getestet wurden.

Wir raten ihnen ab, Zusatzstoffe zu den Fugenmitteln hinzuzugeben, da verschiedene Zusatzstoffe hemmend auf das Austrocknen wirken und Flecken auf den Steinen entstehen können. Verschiedene Fugenmittel können Rückstände oder optischen Veränderungen auf den Oberflächen der Platten hinterlassen. Generell empfehlen wir Ihnen vor dem Ausfüllen der gesamten Fläche eine Testfläche anzulegen, um das Resultat nach 24 St. zu begutachten.

- keine Fugenarbeiten bei extremen Temperaturen (Frost oder Hitze). (Vorschrift = zwischen 5°C und 20°C)

- der Kleber unter den Platten muss vollständig getrocknet sein (pro cm +/- 1 Woche)

- weißer Marmor sollte immer vor der Verfugung oben und seitlings imprägniert werden

- der Bodenbelag sollte reichlich mit Wasser gesättigt werden, damit kein Zementschleier in die Poren einziehen kann

- Wasserverhältnis lt. Angaben des Herstellers nicht verändern, sonst riskiert man Kalkausblühungen sowie Frostschäden

- nach der Verfugung muss die Oberfläche sofort gereinigt werden

- nie säurehaltige Zementreinigungsmitteln verwenden (Kalkstein, Blaustein, Basalt, Travertin)

3. TIPPS ZUM VERLEGEN DES RÖMISCHEN VERBANDES OPUS

Bauma Stone hat 4 Opus-Typen :

Opus A : 4 Formate : 19,5/19,5 - 19,5/39,7 - 40/40 - 40/60

Opus B : 4 Formate : 29,5/29,5 - 29,5/60 - 60/60 - 60/90

Opus C : 3 Formate : 12/12 - 12/18 - 18/24.

Opus D : 4 Formate : 27,5/27,5 - 27,5/55 - 55/55 - 55/82,5

Der Opus C verlegt sich wie ein Pflasterstein mit 2mm Fuge in weissem Sand.

Beim Opus A + B ist eine grössere Fuge ratsam.

Bitte beachten Sie den Verlege-Plan auf der Seite 125 in unserem Außenkatalog, oder sehen Sie sich

den Plan auf unserer Homepage an : www.bauma-stone.com

Legen Sie zur Probe einen Opus aus, um die Fugenbreite einzuschätzen. Normalerweise empfehlen wir beim Opus eine Fugenbreite von 8mm. Da es sich beim Opus um eine rustikale Verlegung handelt, ist es nicht möglich überall eine gleichmässige Fuge zu erhalten. Wir empfehlen den Opus A, B und D in Mörtel zu verlegen, da die kleineren Platten nicht ausreichend Gewicht und Masse haben, um mit offener Fuge auf Splitt verlegt zu werden. Dehnungsfugen sollten immer in einer durchgehenden Linie verarbeitet werden, ohne Rücksicht auf den Fugenverlauf vom Opus.

4. PFLEGE UND UNTERHALT

Vom Gebrauch von Streusalz, Säure oder anderen organischen Produkten ist abzuraten, da unwiderrufliche Schäden entstehen können. Statt Salz empfehlen wir auf Kalk- und Blaustein eher Rheinsand. Pflegeprodukte sollten vor einer großflächigen Anwendung erst an einer kleinen Fläche getestet und nach 24 Stunden begutachtet werden, um sicher zu gehen, dass keine ungewollte Reaktion stattfindet. Kalksteine (Blaustein, Limestone, Travertin,...) verblassen schneller als harte Steine, wie Grauwacke und Granit. Um dem Effekt des Verblässens durch Verwitterung, Abnutzung und dem Entstehen von Rissen entgegenzuwirken, ist eine regelmäßige Pflege - von Anfang an - der Natursteinfläche mit Stoneclean ratsam. Durch die Nahrung des Kalksteins mit Stoneclean verschließen Sie die Poren und intensivieren die Farbe.

Dies sollte in regelmäßigen Abständen (2x/Jahr) wiederholt werden. Wir sind nicht verantwortlich für die optische Entwicklung des Natursteins, die sich im Laufe der Zeit zeigt. Dies unterliegt der Verantwortung des Benutzers. Durch angemessene Pflege mit Stoneclean behält ihr Naturstein auch viel länger seine Schönheit.

Falls man eine Fläche hat die neu aufgelockert werden soll, kann es ratsam sein dies zu machen auf mechanischen Weise. Nahrung und Unterhalt bleibt jedenfalls notwendig. Benutzen Sie bitte ausschließlich spezielle Natursteinpflegeprodukte laut Empfehlung Ihres Händlers. Die Verwendung von Imprägnierungen und Versiegelungen ändert das Erscheinungsbild und erfolgt auf eigene Verantwortung.

1. INFORMATIONS GÉNÉRALES SUR LES PRODUITS BAUMA STONE

Des différences de teinte ou d'aspect peuvent survenir entre les échantillons présentés chez nos revendeurs et/ou les photos du catalogue Bauma Stone et les marchandises livrées. Les conditions climatiques peuvent provoquer des changements de couleur des produits. Des veines, pores et fissures microscopiques font partie intégrante de la pierre naturelle.

Pour toutes ces raisons, des variations de teinte, des changements de couleur dans le temps ou des aspects spécifiques de la pierre tels veines, pores, microfissures, etc ne peuvent justifier le refus des produits livrés et/ou une demande de réduction. Les noms donnés aux produits n'ont aucune relation avec leur provenance géographique. Les produits de notre catalogue intérieur sont totalement déconseillés pour une pose extérieure.

2. CONSEILS POUR LA COMMANDE

Le conseil absolu: commandez TOUJOURS 5% de matériel supplémentaire par rapport à votre métré. Dans toute commande de produits en pierre naturelle, on peut compter jusqu'à 5% de casse ou de produits dont la dimension est différente. Les dalles cassées ou qui présentent des variations de dimension peuvent naturellement être utilisées pour les découpes et ne sont donc pas perdues. Il est fortement conseillé de tenir compte de ce point lors de la commande initiale. Une livraison supplémentaire destinée à remplacer moins de 5% de la marchandise initialement commandée est à la charge du client. Les pièces cassées doivent être montrées en cas de réclamation. Plus les dalles commandées sont grandes, plus les déchets de découpe seront importants. Tenez-en compte !

Pour toute commande d'un produit qui ne se trouve pas dans la gamme de Bauma Stone, un acompte de 50% sera exigé. Les commandes de produits spéciaux ne pourront en aucun cas être annulées. Les délais donnés pour la livraison de marchandises qui ne sont pas de stock chez Bauma Stone sont indicatifs et soumis à des paramètres que nous ne pouvons pas maîtriser. Dépasser le délai initialement donné ne donne donc pas droit à une annulation de commande.

Afin d'éviter autant que possible les différences de couleur et/ou de nuance, nous conseillons fortement d'effectuer une seule commande pour l'ensemble du travail à réaliser. Pour des chantiers importants, il est préférable de commander quatre mois à l'avance afin de permettre la fabrication en une fois et la livraison d'un matériel provenant de la même fabrication. Veillez à toujours mélanger les produits de différentes palettes

3. RETOUR DE MARCHANDISES

Les produits livrés ou enlevés ne sont pas repris sauf en cas d'erreur manifeste de la part de Bauma Stone. Des exceptions ne seront acceptées qu'après accord préalable écrit de notre service des ventes.

Tous les produits retournés sans raison que nous estimons valable ne seront crédités qu'à hauteur de 80% de la valeur initiale. De plus, tous les frais résultant du retour effectué (transport, palettes en mauvais état...) seront intégralement facturés. Les produits sous date de validité (gammes GFtK) ne sont seulement repris qu'en cas d'erreur manifeste de livraison de nos services. Sans aucune exception.

4. RÉCLAMATIONS

Nous n'accepterons des réclamations que pour des défauts visibles à une distance minimum de deux mètres, sans contrejour et sur matériel sec. Les réclamations doivent nous parvenir par écrit dans les 5 jours ouvrables suivant la date de livraison des marchandises. Nous vous conseillons également de faire des photos et de ne pas mettre en œuvre les produits pour lesquels vous estimez qu'ils sont sujets à réclamation. Pour tous cas de défauts visibles avant la pose, nous n'accepterons plus de réclamation si les produits ont été mis en œuvre. Les défauts cachés ou invisibles qu'il est impossible de constater au moment de la livraison ne sont plus recevables si la plainte est introduite plus de trois mois après la livraison des marchandises. Nos équipes ne se déplacent pas sur chantier sans avoir reçu au préalable un reportage photo. Notre longue expérience nous permet en effet de répondre à bon nombre de questions juste en visionnant les photos d'un chantier et cela permet de répondre au plus vite à votre demande. En cas de réunion sur chantier avec des experts, la date de réunion sera préalablement convenue entre les différentes parties et non imposée par une des parties.

A. POSE ET ENTRETIEN

1. CONSEILS DE POSE

ATTENTION : UNE FOIS POSE, LE PRODUIT EST CONSIDERE COMME ACCEPTE.

Des écarts de dimension et de hauteur sont courants dans les produits en pierre naturelle. Les normes nationales des pays de production et des pays dans lesquels nous livrons peuvent varier et ne répondent pas toujours aux normes européennes. D'éventuelles garanties ne sont applicables que si la pose est effectuée selon les recommandations de la CSTC/DTU. Toute exception aux règles de pose de la CSTC/DTU est indiquée clairement dans les conditions générales de Bauma Stone. Il est toujours préférable de nettoyer et vérifier les produits avant la pose. Une fois posé, le produit est considéré comme accepté. Lors de la pose, mélangez TOUJOURS les produits provenant d'emballages différents. Veillez toujours à poser les grandes dalles avec joints droits. Celles-ci peuvent en effet parfois être concaves. Toujours vérifier les produits quand ils sont secs. Une pose pendant une période de pluie ne sera pas acceptée comme excuse en cas de réclamation. Chaque pierre a un taux de capillarité. De petites parties microscopiques peuvent causer une décoloration des dalles. Il est alors impératif d'utiliser du ciment blanc et du sable lavé. Rappelons que l'utilisation de matériaux non conformes comme le ciment gris, le sable jaune ou rouge est strictement déconseillé. Si vous posez vos dalles ou pavés en auto-bloquant, veillez à ce que les joints soient toujours remplis. Une pose bord à bord exclut toute garantie. N'hésitez pas à vous informer auprès de votre négociant pour les produits de colle, de pose et de rejointoyage. N'oubliez surtout pas les joints de dilatation droits en périphérie et tous les 4 à 6 mètres courants.

Pose sur plots

Posez les plots perméables sur un caoutchouc ou roofing de 5 mm afin d'atténuer le son des pas sur les dalles. Prenez ensuite la dalle la plus épaisse pour commencer et ajustez les dalles suivantes en utilisant des pièces de roofing de 1, 2 ou 5 mm.

Des Stepstones doivent toujours être posés sur un sol drainant. Une pose dans l'argile ou gazon pourrait provoquer des problèmes d'oxydation ou de résistance au gel. Lors d'une pose sur gravier, évitez l'utilisation de graviers calcaires qui ont un taux de capillarité supérieur. Utilisez plutôt du quartz, porphyre, grès, granit ou basalte. Nous conseillons la pose sur gravier pour toutes les dalles claires comme le granit Alaska par exemple. Pensez toujours à l'évacuation des eaux, au drainage et à respecter une pente de 1,5cm/mètre courant !

2. CONSEILS POUR LES JOINTS

Il est fortement conseillé de choisir le type de joint AVANT la pose des dalles car les joints doivent toujours avoir la même perméabilité que le sous-sol. Nous conseillons de poser les dalles avec un joint minimal de quatre millimètres. Le joint compensera les éventuelles différences de dimensions des pierres et permettra d'éviter tout problème en cas de mouvement de terrain. En cas de pose sur gravier lavé, un joint de deux millimètres est suffisant.

Si vous optez pour des joints non flexibles, il est impératif de faire des joints de dilatation contre tous les murs autour des dalles. Pour les grandes terrasses, nous conseillons des joints de dilatation tous les +-4-6 mètres. Si vous effectuez une chape ou un coffrage en béton, prévoyez également pour votre chape ou votre coffrage les mêmes joints de dilatation que pour vos dalles. Renseignez-vous auprès de votre négociant pour les produits de rejointoyage adaptés.

Nous déconseillons l'usage d'additifs dans les joints car ils empêchent l'évacuation de l'humidité et peuvent causer des taches sur vos pierres. Evitez aussi les produits qui renforcent le joint : ils provoquent des tensions importantes et peuvent entraîner la casse des dalles.

Certains types de rejointoyage donnent des résidus sur la surface des dalles. Faites un test avant de rejointoyer la surface complète (voir le résultat après 24 heures). Vous pourrez ainsi éviter des désagréments lors du nettoyage après le rejointoyage.

Conseils importants:

- Evitez de rejointoyer hors des températures de +5° et +20°.
- Laissez sécher la colle ou le mortier en-dessous de la dalle (1cm/semaine) avant de jointoyer
- Respectez les quantités eau/produit pendant la préparation des produits de rejointoyage.
- Imprégnez la surface et les côtés des marbres blancs. (évitée formation de cadres)
- Saturer les surfaces des dalles d'eau si vous utilisez des mortiers humides.
- Nettoyez la surface bien à temps pour que le mortier n'imprègne pas la dalle.
- N'utilisez jamais des produits de nettoyage à base d'acide sur des dalles poreuses.
- Ne quittez pas le chantier avant que tout soit correctement nettoyé .

3. CONSEILS POUR LA POSE DES OPUS

Nous avons dans notre gamme quatre types d'opus :

Opus A : 4 formats : 19,5/19,5 19,5/39,7 40/40 40/60

Opus B : 4 formats : 29,5/29,5 29,5/60 60/60 60/90

Opus C : 3 formats : 12/12 12/18 18/24

Opus D : 4 formats : 27,5/27,5 27,5/55 55/55 55/82,5

L'opus C peut se poser comme un pavé auto-bloquant, avec sable blanc type quartz.

Pour les Opus A et B et D, un joint plus large est nécessaire. Mais tout d'abord, utilisez le plan de pose de la page 125 de notre catalogue. Posez un motif de test et jugez la largeur des joints. Normalement, nos opus se posent avec un joint d'environ 8 mm. Cependant, un opus est une pose rustique et obtenir un joint identique partout est pratiquement impossible. La pose sur gravier des opus est fortement déconseillée car les petits formats ne sont pas assez lourds pour rester en place.

4. CONSEILS POUR L'ENTRETIEN

L'utilisation de sel de déneigement, d'acides ou d'autres produits à base d'acide est fortement déconseillée car elle peut causer des dommages irréversibles. En cas de gel, nous conseillons l'utilisation du sable.

Concernant les produits d'entretien, nous conseillons toujours de tester sur une surface limitée et de juger le résultat après 24 heures. Il existe tellement de types de pierres et de produits que des résultats très différents peuvent survenir.

Les pierres calcaires (pierres bleues, limestones, travertin...) se patinent plus vite que des pierres plus dures comme le grès ou les granits. Les pierres calcaires demandent donc plus d'entretien si vous voulez éviter le grisonnement de la pierre ou les risques de micro-fissures naturelles.

Pour ralentir ce processus de vieillissement, il est indispensable de nourrir votre pierre soit avec des produits spécifiques d'entretien de pierres naturelles soit avec du savon neutre nourrissant (Stone Clean). Au-delà de cet entretien classique mais néanmoins nécessaire, une autre solution consiste à poncer votre terrasse après quelques années. Le ponçage permet de fermer partiellement les pores de la pierre calcaire (et donc d'empêcher l'encrassement) et de raviver la couleur naturelle de la pierre. Bien entendu, continuer par après à nettoyer et à nourrir vos pierres reste important. Notre garantie se limite aux qualités mécaniques de la pierre et sous condition d'un entretien minimal. Nous ne sommes en rien responsables de l'évolution esthétique de votre projet car celle-ci ne dépend que de l'entretien apporté à la pierre. Tous les matériaux (naturels ou reconstitués) ont besoin d'un minimum d'entretien afin de préserver leur beauté. L'utilisation de produits hydrofuges ou d'imprégnation change le caractère des pierres et est de l'entière responsabilité de l'utilisateur.

1. ALGEMENE INFORMATIE IN VERBAND MET NATUURSTEEN

Optische afwijkingen en kleur nuancerings in vergelijking met de tentoongestelde of afgebeelde producten in onze catalogus of op de tentoongestelde stalen bij onze verdelers, kunnen voorkomen. Door klimatologische invloeden kunnen er kleurveranderingen optreden. Aders, poriën en haarscheurtjes maken integraal deel uit van het oppervlak van natuursteen en zijn geen reden tot klacht of weigering van de producten, noch tot een prijsvermindering.

De namen van de producten hebben ook geen enkele relatie met hun geografische afkomst. De producten in onze Indoor catalogus worden ten stelligste afgeraden voor plaatsing buiten.

2. RAADGEVINGEN ALVORENS TE BESTELLEN

Een belangrijke tip : bestel steeds 5% meer materiaal dan dat er opgemeten is. In elke bestelling van natuursteen kan tot 5% breuk of maatafwijking voorkomen. Gebroken tegels kunnen steeds toegepast worden daar waar er zaagwerk nodig is en zijn dus niet verloren. Hou er dus rekening mee om een extra hoeveelheid te bestellen om deze breuk op te vangen. Eventuele naleveringen zijn volledig ten laste van de koper. Gebroken tegels moeten steeds ter beschikking blijven van Bauma Stone bij een eventuele klacht. Hoe groter het formaat van de tegels, des te meer zaagwerk er kan aan te pas komen. Hou hiermee rekening. Bij bestellingen van speciaal maatwerk dat niet binnen het Bauma Stone gamma valt, dient er een vooruitbetaling van 50% betaald te worden. Deze speciale bestellingen kunnen ook niet geannuleerd worden.

Levertermijnen voor goederen die niet voorradig zijn, zijn indicatief en afhankelijk van invloeden waarop Bauma Stone geen enkele invloed heeft. Het overschrijden van deze indicatieve levertermijnen geeft u geen enkel recht om de bestelling te annuleren. Om onderlinge kleur- en maatverschillen te minimaliseren, raden wij aan om bestellingen in één keer te plaatsen zodat het werk in één keer kan uitgevoerd worden. Voor grotere werven, is het aangeraden om 4 maanden vooraf te bestellen zodat het materiaal ineens kan geproduceerd en geleverd worden.

3. TERUGGAVE VAN PRODUCTEN

Afgehaalde of geleverde producten worden nooit teruggenomen, behalve wanneer het zou gaan om een fout van Bauma Stone. Uitzonderingen kunnen enkel worden toegestaan mits een schriftelijk akkoord van onze verkoopafdeling. Alle gereputeerde producten worden met 20% in waarde verminderd en dienen in onberispelijke staat en originele verpakking te zijn. Alle kosten die volgen uit de retour (transport, paletten in slechte staat, ...) worden integraal gefactureerd. Producten onder vervaldatum (gamma GFTK) worden in geen enkel geval teruggenomen, behalve door fout van Bauma Stone. Hierop is geen enkele uitzondering toegestaan.

4. BEHANDELING VAN KLACHTEN

Eventuele klachten moeten binnen een termijn van 5 werkdagen na levering schriftelijk gericht worden aan Bauma Stone. U dient te kunnen aantonen dat deze producten bij ons gekocht zijn. Hiervoor dient U de etiketten van de verpakkingen bij te houden en hiervan foto's aan ons te sturen. Aan de hand van deze informatie kunnen ook wij een volledige traceerbaarheid van de oorsprong van de producten onderzoeken. Klachten kunnen enkel in overweging genomen worden indien de klacht zichtbaar is vanaf minimaal 2 meter zonder tegenlicht en waarbij de produkten in droge toestand zijn. Afwijkingen in vochtige toestand worden niet geaccepteerd. Wij raden u eveneens aan om foto's te nemen van de producten en om deze goederen niet te verwerken. Wij beschouwen de producten als goedgekeurd vanaf het moment dat ze geplaatst zijn en vanaf dan zullen wij ook geen klachten wegens zichtbare gebreken meer aanvaarden. Verborgen of onzichtbare klachten dewelke niet kunnen vastgesteld worden bij levering worden niet meer ontvankelijk verklaard 3 maand na leveringsdatum. Onze ploegen kunnen zich niet meer verplaatsen naar de werf zonder voorafgaandelijk foto's te hebben ontvangen. Onze jarenlange ervaring heeft ons geleerd dat a.d.h.v. foto's en enkele nuttige vragen, al veel problemen onmiddellijk telefonisch kunnen opgelost worden.

PLAATSING EN ONDERHOUD

1. PLAATSINGSTIPS

OPGEPAST : PLAATSING = AANVAARDING VAN DE PRODUCTEN

Maatafwijkingen tov de lokaal heersende norm kunnen voorkomen in natuursteen. De nationale normen van het land van herkomst kunnen afwijken van de Europese normen. Bij plaatsing zoals voorgeschreven door het WTCB in België of andere gelijkwaardige plaatselijke voorschriften, kunnen er geen problemen voorkomen. De tegels dienen steeds gereinigd en geïnspecteerd in droge toestand alvorens te plaatsen. Regenweer is geen verontschuldiging om foutieve tegels te plaatsen. Bij tegels met grotere afmetingen (+40 cm) raden wij doorlopende voegen aan. Eens het product geplaatst is, worden geen klachten meer aanvaard. Tijdens de plaatsing gelieve de goederen uit verschillende verpakkingen steeds goed te mengen om een natuurlijke kleurschakering te bekomen.

Het is noodzakelijk enkel wit cement en zuiver gewassen zand te gebruiken. Natuursteen heeft een bepaalde porositeit en bij gebruik van geel of rood zand en grijze cement, kunnen de stenen verkleuren of vlekken vertonen. Aangeraden wordt met klefmortels te werken die door uw handelaar verdeeld worden. Deze zijn uitvoerig getest bij de fabrikant. Bijgevoegde additieven zijn op eigen verantwoordelijkheid. Alle wijzen van plaatsing vereisen een om een helling van 1,5cm / lopende meter te respecteren. Bij een gebonden plaatsing (waar met lijm of mortel gewerkt wordt) dient men spanningsvoegen te voorzien zowel in boven- als onderbouw. Denk aan een grondige waterafvoer in boven- en onderbouw.

2. TIPS IVM DE VOEGEN EN DE LIJMEN

Alvorens aan te vangen met de werken, dient u eigenlijk te weten welke soort voegen u wil op uw terras of inrit. De parameters zijn hiervoor de ondergrond (zanderig waterdoorlatend of dichte klei?) en natuurlijk de opbouw van de onderlaag. Het heeft geen zin een waterdoorlatende constructie te bouwen op een niet waterdoorlatende onderlaag. Dit zou kunnen verholpen worden met een zeer goede drainage en afvoer voor hemelwater of grondwater.

De functie van een voeg is enerzijds de thermische- en constructiespanningen in het terras op te vangen alsook het compenseren van de dimensionale verschillen. Wij raden steeds aan alle stenen met een voeg van minimaal 4 mm te plaatsen. Bij plaatsing op split, is een voeg van 2 mm voldoende. De keuze van voeg en voegafdichting dient te worden beslist alvorens het plaatsen van de tegels. De ondergrond en de voegen dienen dezelfde waterdoorlatendheid te hebben. De handel biedt u een compleet gamma lijmen en voegmortels aan dewelke getest werden op onze producten. We raden aan zulke lijmen en mortels te gebruiken daar het cementgehalte ook aan de eisen voldoet. Te sterke voegen kunnen de spanning op de tegels overbrengen en scheuren veroorzaken. Indien u kiest voor niet flexibele voegen, is het noodzakelijk om aan elke muur uitzetvoegen te voorzien. Bij grote terrassen raden wij aan om alle 5 meter uitzetvoegen te voorzien. Indien u een chape of koffer in beton voorziet, voorziet dan eveneens hier dezelfde uitzetvoegen als voor uw tegels. Wij raden af om toeslagstoffen toe te voegen aan uw voegmengsel. Bepaalde toeslagstoffen gaan het verdampen van vocht tegen of verhogen het kleefeffect en kunnen daarom vlekken op uw tegels veroorzaken.

Bepaalde voegmortels laten sporen na op uw tegels. Doe daarom eerst een test alvorens de volledige oppervlakte in te voegen (zie het resultaat na 24 uur). Zo voorkomt u bij het poetsen na het voegen onaangename verassingen.

- Vermijdt het invoegen bij te hoge of te lage temperaturen of in directe zonnestralen.
- Bij gebruik van lijmen en voegmaterialen aub de voorgeschreven dikte en watergehalte respecteren. Zoniet creëren we wituitslag, zware krimp met scheurvorming en vorstschade tot gevolg.
- Laat eerst de lijm of mortel onder de tegel voldoende drogen alvorens te voegen
- Afhankelijk van het type tegel kan men het oppervlak middels een doek impregneren om cementsluiser te vermijden.
- Witte marmers dienen zeker geïmpregneerd (bovenzijde zowel als de zijkant) alvorens in te voegen.
- Verzendig steeds het oppervlak met water alvorens de voegspecie aan te brengen.
- Reinig tijdig uw tegel zodat de voegspecie niet kan inwerken op het oppervlak.
- Nooit zuurhoudende reinigingsmiddelen gebruiken op zuurgevoelige tegels.

3. TIPS VOOR DE PLAATSING VAN EEN OPUS (ROMEINS VERBAND)

Het gamma Bauma Stone omvat 4 types Opus :
Opus A : 4 formaten : 19,5/19,5 19,5/39,7 40/40 40/60
Opus B : 4 formaten : 29,5/29,5 29,5/60 60/60 60/90
Opus C : 3 formaten : 12/12, 12/18, 18/24.
Opus D : 4 formaten : 27,5/27,5 27,5/55 55/55 55/82,5

Opus C wordt kan geplaatst worden als een klinker met een voeg van 2mm en ingekeerd met wit kwartszand. Opus A, B en D worden geplaatst met een bredere voeg. Volg hiervoor het plan pagina 125 in onze catalogus. Plaats eerst een test motief om de grootte van de voegen te beoordelen. Normaal wordt deze opus geplaatst met een voeg van ongeveer 8 mm. Vergeet niet dat een opus een rustiek verband is en dat identieke voegen over de ganse oppervlakte praktisch onmogelijk zijn. Dit zou eveneens afbreuk doen aan het rustieke karakter van het verband. Wij raden steeds aan Opusverbanden voor terrassen nooit op split te plaatsen daar de kleinere tegels te weinig massa hebben om te blijven liggen.

4. TIPS VOOR HET ONDERHOUD

Dooizouten, zuren of andere agressieve producten worden afgeraden op natuursteen daar dit de tegels onherstelbaar zou kunnen beschadigen. Wij raden u steeds aan een onderhoudsproduct of beschermproduct eerst te testen op een klein oppervlak (zie het resultaat na 24u). Er bestaan verschillende types natuursteen en zovele onderhouds- of reinigingsproducten die uw tegels kunnen beschadigen.

Kalksteen (blauwe steen, leisteel, travertin ...) verouderen veel vlugger dan hardere steensoorten zoals grès of graniet. Kalksteen vraagt dus meer onderhoud indien u een veroudering van uw steen of het ontstaan van kleine haarscheurtjes wil vertragen. Om dit verouderingsproces tegen te gaan, is het noodzakelijk om de steen te voeden met specifieke onderhoudsproducten voor natuursteen of met een neutrale voedende zeep zoals Stone-Clean. Buiten dit klassieke doch noodzakelijk onderhoud, kan u uw terras alle 4 jaar lichtjes opschuren. Dit zorgt ervoor dat de poriën grotendeels verdicht worden (en dus minder krassen ontstaan) en dat de kleur weer verheldert. Het regelmatig onderhouden en voeden van de tegels blijft weliswaar noodzakelijk. De garantie Bauma Stone beperkt zich volgens de wettelijke termijn tot de mechanische aspecten op voorwaarde dat een minimum aan onderhoud gerespecteerd wordt.

Bauma Stone kan niet verantwoordelijk gesteld worden voor de esthetische evolutie van uw project. Dit is een blijvende verantwoordelijkheid van de eigenaar. Alle materialen (natuurlijke of andere) dienen een normaal onderhoud te krijgen opdat hun schoonheid bewaard blijft.



BAUMA-STONE.COM



BAUMA STONE PROUDLY SUPPORTING
THIERRY NEUVILLE

2013 : VICE-WORLD CHAMPION (WRC)

2014 : WINNER OF RALLY DEUTSCHLAND (WRC)



Farbabweichungen sind druck- und produktionsbedingt möglich. Bauma Stone ist nicht haftbar für eventuelle Änderungen bzw. unzutreffende Angaben.
Les coloris représentés sont donnés à titre indicatif et peuvent différer de la réalité. Bauma Stone n'est pas responsable d'éventuelles erreurs d'impression.
Kleurafwijkingen door druk en reproductie zijn mogelijk. Bauma-Stone kan niet verantwoordelijk worden gesteld voor productiewijzigingen ten opzichte van de getoonde modellen.